



# PLANO DE LOGÍSTICA SUSTENTÁVEL

## Água e Esgoto

Período de Avaliação: 01/12/2015 a 31/05/2016



### ANÁLISE E COMENTÁRIOS SOBRE O DESEMPENHO

A meta proposta consistia na redução de 5% (cinco por cento) no valor do consumo de água e esgoto em relação ao mesmo período do ano anterior. No entanto, houve em média um aumento de 1% no consumo em relação ao mesmo período do ano anterior.

### RESULTADOS

O gráfico abaixo apresenta os resultados durante o período apurado.

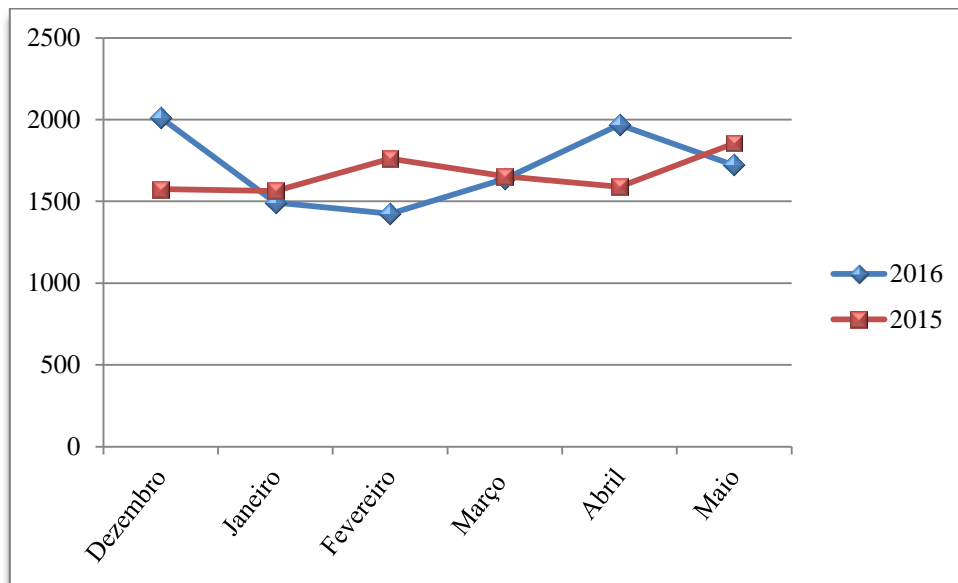

Fonte: Fatura CAESB

Durante o período de avaliação do consumo no 6º ciclo do Plano de Logística Sustentável, referente aos meses compreendidos entre dezembro de 2015 e maio de 2016, houve oscilações no consumo sem causa específica aparente, com aumento de até 22% no primeiro mês de avaliação (dezembro de 2015), como também redução de 24% no mês de fevereiro de 2016.

No geral, em quatro dos seis meses do 6º ciclo houve redução no consumo na forma proposta, mas o aumento sem causa específica dos meses de dezembro e abril, mesmo com acompanhamento da área da manutenção e a realização de campanhas, impactou a média geral. Sugere-se que a redução nos meses de janeiro, fevereiro, março e maio de 2016 ocorreu devido à implantação da nova metodologia de limpeza noturna, já mencionada no relatório anterior, que objetivou a economia de consumo de água e energia elétrica, e que foi aplicada justamente em função do aumento da demanda dos meses anteriores.

Com relação às recomendações de encaminhamento do período anterior, continuou-se a realizar vistorias regulares nos sanitários para verificar a condição das descargas e das torneiras, com objetivo de evitar possíveis vazamentos e desperdícios. Além das vistorias preventivas, registrou-se um total de 91 ordens de serviço executadas pela equipe de manutenção para combater vazamentos reclamados via Central de Relacionamento 4040.

## **RECOMENDAÇÕES DE ENCAMINHAMENTO**

Para o próximo período, sugere-se a adoção de nova meta, tendo em vista a dificuldade de se atingir a meta proposta ao longo dos seis períodos de avaliação do Plano de Logística Sustentável. Assim, propõe-se o controle do aumento da demanda, na faixa de até 3%, como meta para o próximo ciclo. Continuaremos a executar campanhas de conscientização do uso da água junto a todos os servidores e colaboradores adotando as seguintes ações:

- Vistorias regulares nos sanitários para verificar a condição das descargas e das torneiras;
- Continuar a disseminar as práticas sustentáveis da água, entre os encarregados pelo serviço de limpeza predial.