



## PE nº 10/2017 - Mobiliário Escolar

### Item 44 – CJA 05 (Modelo 2 - ABS)

Valor registrado: R\$ 289,00 (cada conjunto) – vigência: 16/04/2019

Empresa registrada (fornecedor): Moveis JB Industria e Comercio Ltda. CNPJ n.º: 01.464.845/0001-63

**CJA-05 – Conjunto para aluno tamanho 5**, sendo a altura do aluno compreendida entre 1,46 e 1,76 m (Conjunto “Verde”), conforme gravação impressa por tampografia na estrutura da mesa e no encosto da cadeira:



**OBS: neste Modelo 2 o tampo da mesa é constituído em ABS (“plástico”):**



#### Conjunto composto de:

- 1 (uma) mesa** com tampo em plástico injetado com aplicação de laminado melamínico na face superior, dotado de travessa estrutural injetada em plástico técnico, montado sobre estrutura tubular de aço, contendo porta-livros em plástico injetado.

**OBS:** as imagens apresentadas neste documento correspondem ao(s) protótipo(s) apresentado(s) pelo fornecedor para fins de habilitação durante o pregão eletrônico. Os produtos entregues às Entidades Contratantes devem corresponder fielmente ao(s) protótipo(s) aprovado(s) pelo FNDE.



**PE nº 10/2017 - Mobiliário Escolar**

**Item 44 – CJA 05 (Modelo 2 - ABS)**

Valor registrado: R\$ 289,00 (cada conjunto) – vigência: 16/04/2019

Empresa registrada (fornecedor): Moveis JB Industria e Comercio Ltda. CNPJ n.º: 01.464.845/0001-63

b) **1 (uma) cadeira** empilhável, com assento e encosto em polipropileno injetado, montados sobre estrutura tubular de aço.



**Embalagem externa (Volume):**

- Cada **volume** é composto de 2 conjuntos (**duas mesas** acopladas uma à outra e **e duas cadeiras** amarradas uma à outra) e envolto em filme termoencolhível resistente o suficiente para evitar o rompimento da embalagem, proteger contra poeira e umidade, e garantir a integridade física do mobiliário durante o manuseio, transporte e estocagem:



***OBS:*** as imagens apresentadas neste documento correspondem ao(s) protótipo(s) apresentado(s) pelo fornecedor para fins de habilitação durante o pregão eletrônico. Os produtos entregues às Entidades Contratantes devem corresponder fielmente ao(s) protótipo(s) aprovado(s) pelo FNDE.



## PE nº 10/2017 - Mobiliário Escolar

### Item 44 – CJA 05 (Modelo 2 - ABS)

Valor registrado: R\$ 289,00 (cada conjunto) – vigência: 16/04/2019

Empresa registrada (fornecedor): Moveis JB Industria e Comercio Ltda. CNPJ n.º: 01.464.845/0001-63

#### **Embalagem individual da mesa:**

- cada tampo deve estar recoberto com papelão ondulado, manta de polietileno expandido ou plástico bolha, de gramatura adequada às características do produto, dobrando a parte excedente e fixando com cordões de sisal, rafia ou fitilho de polipropileno;
- os pés devem estar protegidos com papel crepe sem goma, ou com tubetes de espuma:



#### **Embalagem individual da cadeira:**

- cada cadeira deve estar embalada individualmente, recobrendo assento e encosto com papelão ondulado, plástico bolha ou com elementos de polietileno expandido, de gramatura adequada às características do produto;
- os pés da cadeira devem estar protegidos com papel crepe sem goma, ou com tubetes de espuma:



**OBS:** as imagens apresentadas neste documento correspondem ao(s) protótipo(s) apresentado(s) pelo fornecedor para fins de habilitação durante o pregão eletrônico. Os produtos entregues às Entidades Contratantes devem corresponder fielmente ao(s) protótipo(s) aprovado(s) pelo FNDE.



## PE nº 10/2017 - Mobiliário Escolar

### Item 44 – CJA 05 (Modelo 2 - ABS)

Valor registrado: R\$ 289,00 (cada conjunto) – vigência: 16/04/2019

Empresa registrada (fornecedor): Moveis JB Industria e Comercio Ltda. CNPJ n.º: 01.464.845/0001-63

#### **Estrutura metálica (mesa e cadeira):**

- **MESA:** montantes verticais, pés e travessas confeccionados em tubo de aço carbono laminado a frio, com costura;
- **CADEIRA:** estrutura em tubo de aço carbono laminado a frio, com costura;
- **PINTURA:** em tinta em pó híbrida Epóxi / Poliéster, eletrostática, brilhante, polimerizada em estufa, espessura mínima 40 micrometros, na cor CINZA; tratamento antiferruginoso que assegure resistência à corrosão em câmara de névoa salina de no mínimo 300 horas;
- **SOLDAS:** com superfície lisa e homogênea, sem pontos cortantes, superfícies ásperas ou escórias; todos os encontros de tubos devem receber solda em todo o perímetro da união; sem respingos, irregularidades de solda, e rebarbas; juntas soldadas esmerilhadas e cantos agudos arredondados.

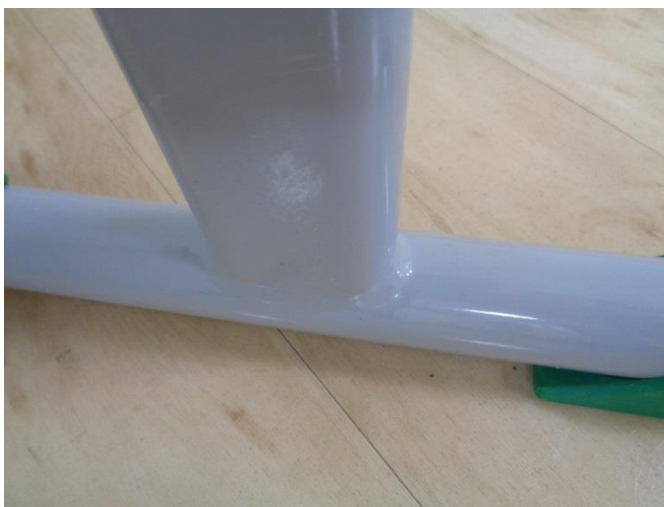

**OBS:** as imagens apresentadas neste documento correspondem ao(s) protótipo(s) apresentado(s) pelo fornecedor para fins de habilitação durante o pregão eletrônico. Os produtos entregues às Entidades Contratantes devem corresponder fielmente ao(s) protótipo(s) aprovado(s) pelo FNDE.





## PE nº 10/2017 - Mobiliário Escolar

### Item 44 – CJA 05 (Modelo 2 - ABS)

Valor registrado: R\$ 289,00 (cada conjunto) – vigência: 16/04/2019

Empresa registrada (fornecedor): Moveis JB Industria e Comercio Ltda. CNPJ n.º: 01.464.845/0001-63



#### Porta livros (mesa):

- de plástico, na cor cinza, fixado na estrutura metálica, abaixo do tampo da mesa;
- MARCA: **ZURICH**
- MODELO: **FDE/FNDE**



#### Ponteiras e sapatas (mesa e cadeira):

- em polipropileno copolímero virgem, isento de cargas minerais, injetadas na cor VERDE;
- fixadas à estrutura através de encaixe e pino expansor;

**OBS:** as imagens apresentadas neste documento correspondem ao(s) protótipo(s) apresentado(s) pelo fornecedor para fins de habilitação durante o pregão eletrônico. Os produtos entregues às Entidades Contratantes devem corresponder fielmente ao(s) protótipo(s) aprovado(s) pelo FNDE.



**PE nº 10/2017 - Mobiliário Escolar**

**Item 44 – CJA 05 (Modelo 2 - ABS)**

Valor registrado: R\$ 289,00 (cada conjunto) – vigência: 16/04/2019

Empresa registrada (fornecedor): Moveis JB Industria e Comercio Ltda. CNPJ n.º: 01.464.845/0001-63

- MARCA: **ZURICH**
- MODELO: **FDE/FNDE**

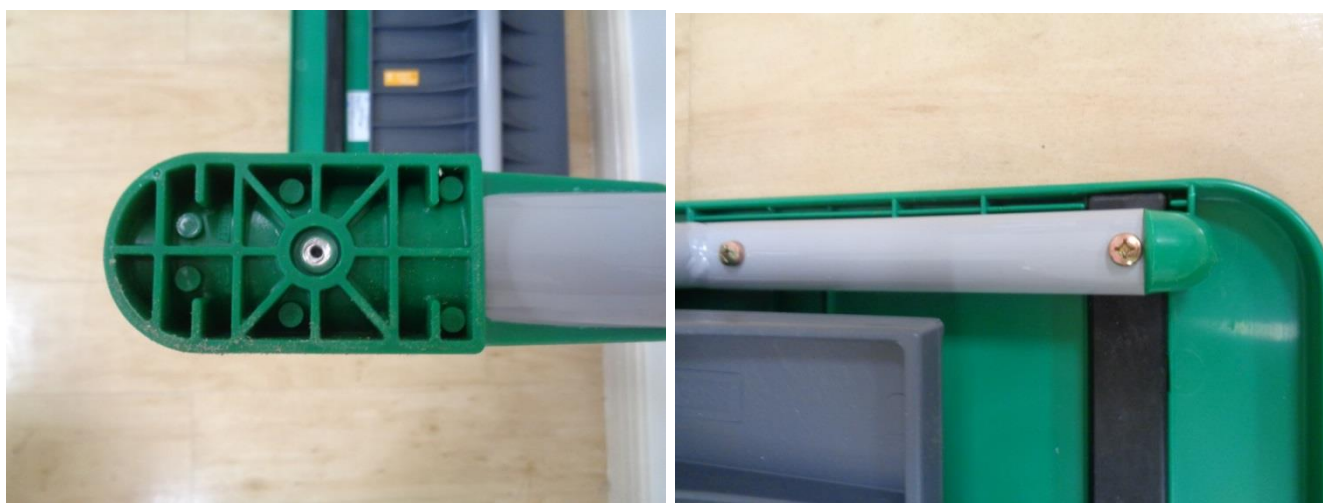

**Assento e encosto (cadeira):**

- em polipropileno copolímero virgem, isento de cargas minerais, injetadas na cor VERDE;
- fixadas à estrutura através de rebites de “repuxo”;
- MARCA: **ZURICH**
- MODELO: **FDE/FNDE**

**OBS:** as imagens apresentadas neste documento correspondem ao(s) protótipo(s) apresentado(s) pelo fornecedor para fins de habilitação durante o pregão eletrônico. Os produtos entregues às Entidades Contratantes devem corresponder fielmente ao(s) protótipo(s) aprovado(s) pelo FNDE.



## PE nº 10/2017 - Mobiliário Escolar

### Item 44 – CJA 05 (Modelo 2 - ABS)

Valor registrado: R\$ 289,00 (cada conjunto) – vigência: 16/04/2019

Empresa registrada (fornecedor): Moveis JB Industria e Comercio Ltda. CNPJ n.º: 01.464.845/0001-63



#### Identificação do fornecedor/fabricante:

- etiqueta colada na superfície inferior do tampo da mesa e do assento da cadeira;
- etiqueta autoadesiva com informações impressas de forma permanente.

**OBS:** as imagens apresentadas neste documento correspondem ao(s) protótipo(s) apresentado(s) pelo fornecedor para fins de habilitação durante o pregão eletrônico. Os produtos entregues às Entidades Contratantes devem corresponder fielmente ao(s) protótipo(s) aprovado(s) pelo FNDE.



## PE nº 10/2017 - Mobiliário Escolar

### Item 44 – CJA 05 (Modelo 2 - ABS)

Valor registrado: R\$ 289,00 (cada conjunto) – vigência: 16/04/2019

Empresa registrada (fornecedor): Moveis JB Industria e Comercio Ltda. CNPJ n.º: 01.464.845/0001-63



#### Selo do INMETRO:

- colado na superfície inferior do porta livros da mesa e do assento da cadeira;
- Registro INMETRO n.º 006.416/2016:

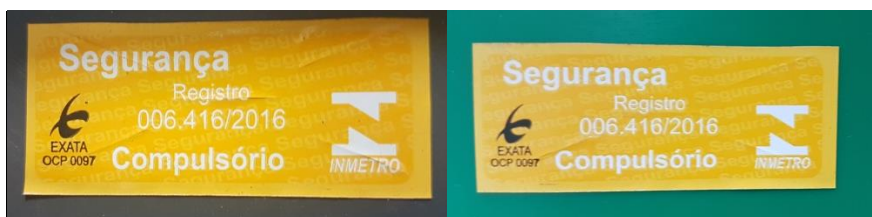

#### Características adicionais:

- **Garantia:** de 24 meses, contra defeitos de fabricação, contados a partir da data de entrega do mobiliário;
- **Certificação:** produto certificado conforme Portaria INMETRO n.º 105/2012;
- **Certificado de Conformidade:** 008.2015.CJA.05 - Exata Certificadora;
- **Relatório de Avaliação de Protótipo:** Relatório n.º 89.RN.009-B/2017, de 29/11/17 – ABNT Certificadora;
- **Relatório de análise da colagem do laminado ao tampo injetado em ABS:** n.º MOV/L-017.881/A/17 – Falcão Bauer;
- **Manual de uso e conservação:** entregue dentro de um envelope, fixado com fita adesiva do lado externo da embalagem, na parte superior do tampo da mesa; deve estar fixado em cada volume (2 mesas e 2 cadeiras); papel reciclado, em formato 210mm x 297mm (A4), de gramatura mínima 75g/m<sup>2</sup>, frente e verso.

#### Saiba mais:

**OBS:** as imagens apresentadas neste documento correspondem ao(s) protótipo(s) apresentado(s) pelo fornecedor para fins de habilitação durante o pregão eletrônico. Os produtos entregues às Entidades Contratantes devem corresponder fielmente ao(s) protótipo(s) aprovado(s) pelo FNDE.





**PE nº 10/2017 - Mobiliário Escolar**

**Item 44 – CJA 05 (Modelo 2 - ABS)**

Valor registrado: **R\$ 289,00** (cada conjunto) – vigência: **16/04/2019**

Empresa registrada (fornecedor): **Moveis JB Industria e Comercio Ltda. CNPJ n.º: 01.464.845/0001-63**

- Para conhecimento de todas as especificações técnicas do produto detalhadamente, consulte o Caderno de Informações Técnicas – CIT, disponível na página do Pregão Eletrônico n.º 10/2017, no Portal do FNDE – Compras Governamentais, na seção “Outros arquivos”:  
<http://www.fnde.gov.br/acoes/compras-governamentais/compras-nacionais/produtos/itemlist/category/569-mobili%C3%A1rio-escolar>

***OBS:*** as imagens apresentadas neste documento correspondem ao(s) protótipo(s) apresentado(s) pelo fornecedor para fins de habilitação durante o pregão eletrônico. Os produtos entregues às Entidades Contratantes devem corresponder fielmente ao(s) protótipo(s) aprovado(s) pelo FNDE.