



**PE nº 02/2018 – Materiais Escolares**

**Item 14 – Kit Ensino Fundamental Anos Iniciais (Sudeste)**

Valor registrado: **R\$ 64,22 (cada) – vigência: 20/02/2020**

Empresa registrada (fornecedor): Consórcio Pró Educação - **Líder** Brink Mobil Ltda.

**CNPJ n.º: 79.788.766/00015-38**

O Kit de material escolar para ensino fundamental anos iniciais é composto por:

Composição do Kit	
Item	Qtde. por KIT
Apontador com depósito	2
Borracha escolar	2
Caderno brochurão 80 folhas	4
Caderno de desenho 96 folhas	1
Calculadora de bolso 8 dígitos	1
Canetinha hidrográfica (12 cores)	1
Cola branca 90g	1
Cola colorida	3
Lápis de cor (12 cores)	1
Lápis grafite	4
Material dourado	1
Tesoura sem ponta	1

**OBS:** as imagens apresentadas neste documento correspondem à(s) amostras(s) apresentada(s) pelo fornecedor para fins de habilitação durante o pregão eletrônico. Os produtos entregues às Entidades Contratantes devem corresponder fielmente à(s) amostra(s) aprovada(s) pelo FNDE.



## PE nº 02/2018 – Materiais Escolares

### Item 14 – Kit Ensino Fundamental Anos Iniciais (Sudeste)

Valor registrado: **R\$ 64,22 (cada)** – vigência: **20/02/2020**

Empresa registrada (fornecedor): Consórcio Pró Educação - **Líder** Brink Mobil Ltda.

CNPJ n.º: 79.788.766/00015-38

#### Embalagem

O kit deve estar embalado em caixa de papelão envolta de plástico e identificada na face superior com:

- Nome do kit (ex.: KIT ENSINO FUNDAMENTAL ANOS INICIAIS);
- Composição do Kit, conforme descrito no edital;
- “FNDE/MEC - Pregão Eletrônico 2/2018 – Venda Proibida”;
- Identificação do fabricante e do fornecedor;
- Logomarca do FNDE.

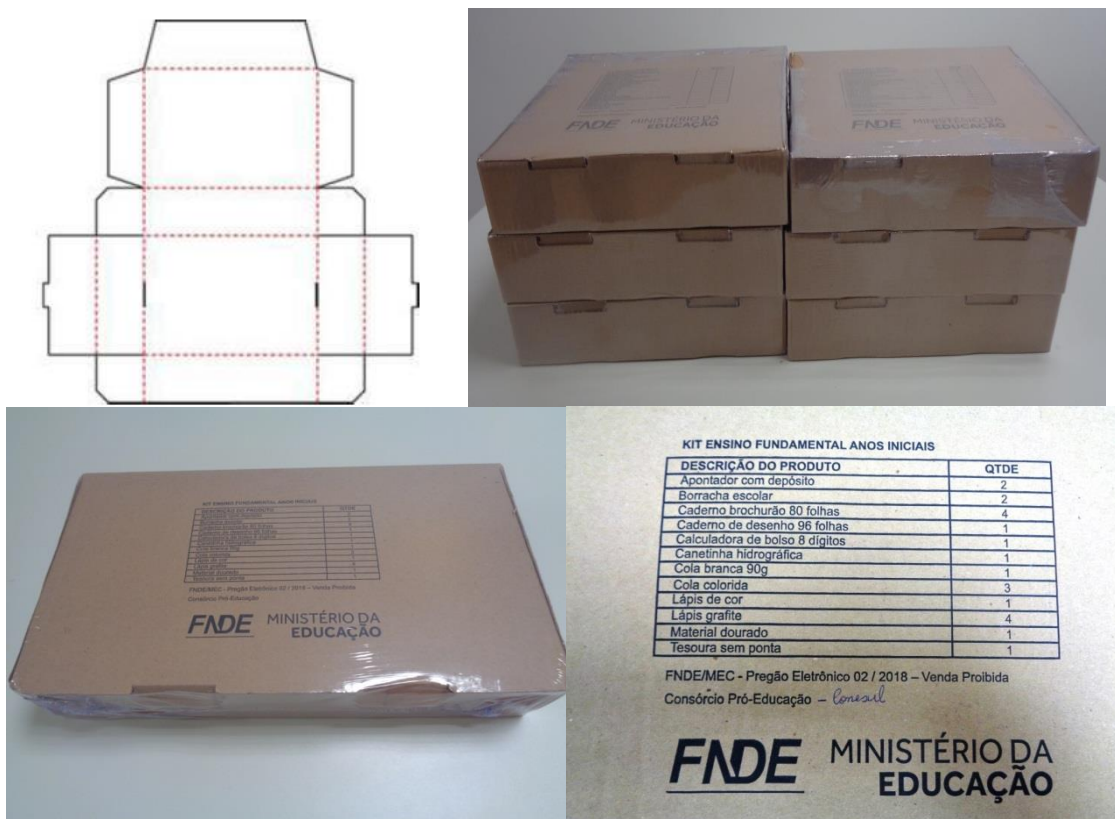

**OBS:** as imagens apresentadas neste documento correspondem à(s) amostra(s) apresentada(s) pelo fornecedor para fins de habilitação durante o pregão eletrônico. Os produtos entregues às Entidades Contratantes devem corresponder fielmente à(s) amostra(s) aprovada(s) pelo FNDE.

## **PE nº 02/2018 – Materiais Escolares**

### **Item 14 – Kit Ensino Fundamental Anos Iniciais (Sudeste)**

Valor registrado: **R\$ 64,22 (cada) – vigência: 20/02/2020**

Empresa registrada (fornecedor): Consórcio Pró Educação - **Líder** Brink Mobil Ltda.

**CNPJ n.º: 79.788.766/00015-38**

#### **Apontador com depósito**

O apontador é da marca **Arte Feliz**, possui as seguintes características:

- Depósito em plástico transparente;
- Altura de 4 cm;
- Comprimento 2,2 cm e largura 1,5 cm;
- O diâmetro deve ser compatível com o diâmetro do lápis grafite e lápis de cor que formam o kit:

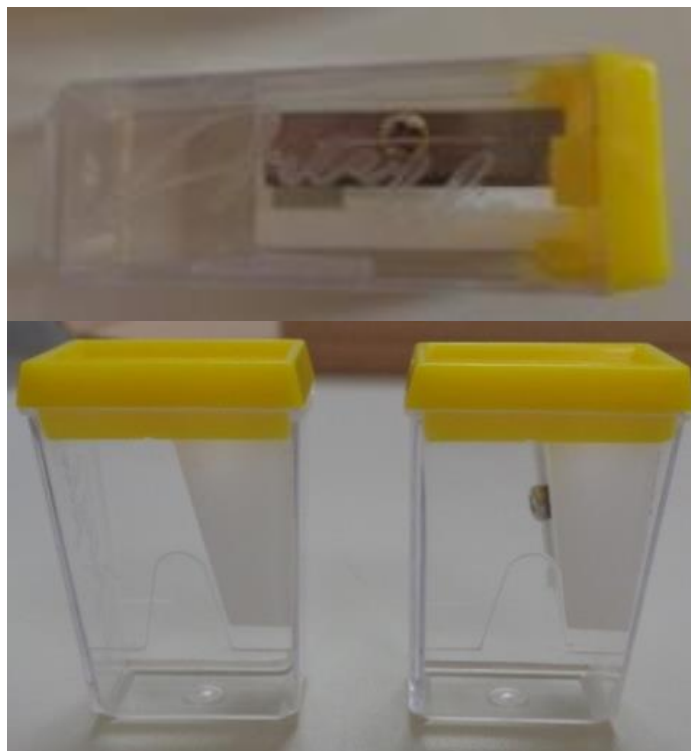

***OBS: as imagens apresentadas neste documento correspondem à(s) amostras(s) apresentada(s) pelo fornecedor para fins de habilitação durante o pregão eletrônico. Os produtos entregues às Entidades Contratantes devem corresponder fielmente à(s) amostra(s) aprovada(s) pelo FNDE.***

## PE nº 02/2018 – Materiais Escolares

### Item 14 – Kit Ensino Fundamental Anos Iniciais (Sudeste)

Valor registrado: **R\$ 64,22 (cada)** – vigência: **20/02/2020**

Empresa registrada (fornecedor): Consórcio Pró Educação - **Líder** Brink Mobil Ltda.

CNPJ n.º: 79.788.766/00015-38

#### Borracha escolar

A borracha é da marca **Arte feliz** e possui as seguintes características:

- É macia, flexível e possui 3 cm de altura, 2 cm de largura e de espessura 0,5 cm, capaz de remover o grafite sem borrar ou manchar o papel:



**OBS:** As capas dos cadernos podem ser personalizadas em casos de contratações acima de 20.000 unidades.

#### Caderno brochurão

O caderno é da marca **Kajoma** e possui as seguintes características:

- 3 (três) possibilidades de capas e contracapas flexíveis:

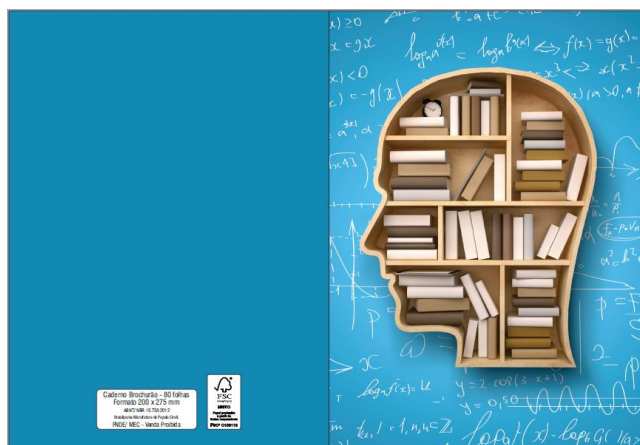

**OBS:** as imagens apresentadas neste documento correspondem à(s) amostra(s) apresentada(s) pelo fornecedor para fins de habilitação durante o pregão eletrônico. Os produtos entregues às Entidades Contratantes devem corresponder fielmente à(s) amostra(s) aprovada(s) pelo FNDE.

## PE nº 02/2018 – Materiais Escolares

### Item 14 – Kit Ensino Fundamental Anos Iniciais (Sudeste)

Valor registrado: **R\$ 64,22 (cada)** – vigência: **20/02/2020**

Empresa registrada (fornecedor): Consórcio Pró Educação - **Líder** Brink Mobil Ltda.

CNPJ n.º: 79.788.766/00015-38

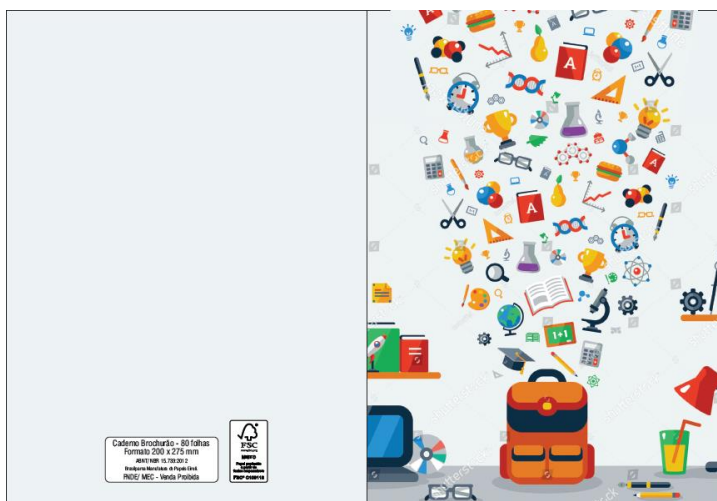
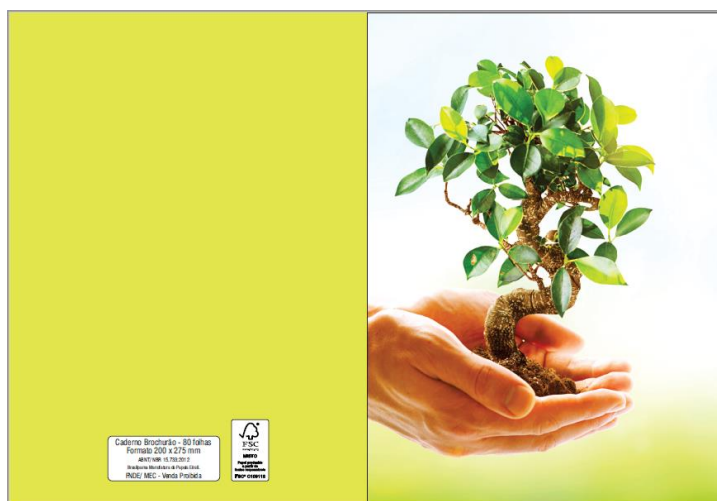

- 80 folhas e tamanho de 200 x 275 mm (20 x 27,5 cm):



**OBS:** as imagens apresentadas neste documento correspondem à(s) amostras(s) apresentada(s) pelo fornecedor para fins de habilitação durante o pregão eletrônico. Os produtos entregues às Entidades Contratantes devem corresponder fielmente à(s) amostra(s) aprovada(s) pelo FNDE.

## PE nº 02/2018 – Materiais Escolares

### Item 14 – Kit Ensino Fundamental Anos Iniciais (Sudeste)

Valor registrado: **R\$ 64,22 (cada)** – vigência: **20/02/2020**

Empresa registrada (fornecedor): Consórcio Pró Educação - **Líder** Brink Mobil Ltda.

CNPJ n.º: 79.788.766/00015-38

- Papel offset branco com pauta, cabeçalho e rodapé.

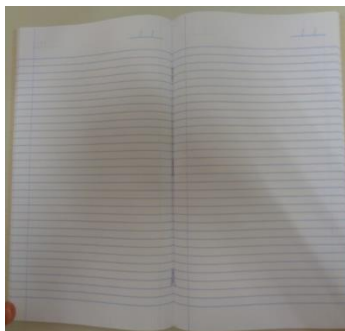

### Caderno de desenho

O caderno é da marca **Kajoma** e possui as seguintes características:

- 3 (três) possibilidades de capas e contracapas flexíveis.

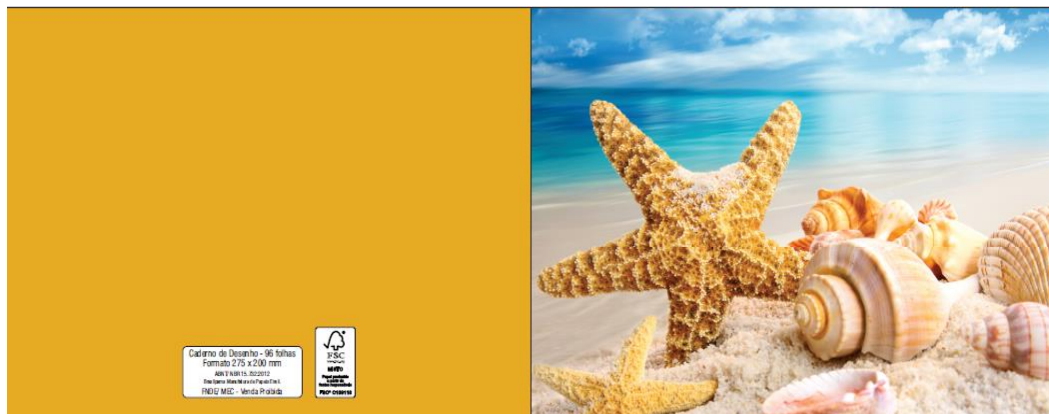

**OBS:** as imagens apresentadas neste documento correspondem à(s) amostras(s) apresentada(s) pelo fornecedor para fins de habilitação durante o pregão eletrônico. Os produtos entregues às Entidades Contratantes devem corresponder fielmente à(s) amostra(s) aprovada(s) pelo FNDE.



## PE nº 02/2018 – Materiais Escolares

### Item 14 – Kit Ensino Fundamental Anos Iniciais (Sudeste)

Valor registrado: **R\$ 64,22 (cada)** – vigência: **20/02/2020**

Empresa registrada (fornecedor): Consórcio Pró Educação - **Líder** Brink Mobil Ltda.

CNPJ n.º: 79.788.766/00015-38



- 96 folhas isentas de impressão de papel offset branco e tamanho de 275 x 200 mm (27,5 x 20 cm):

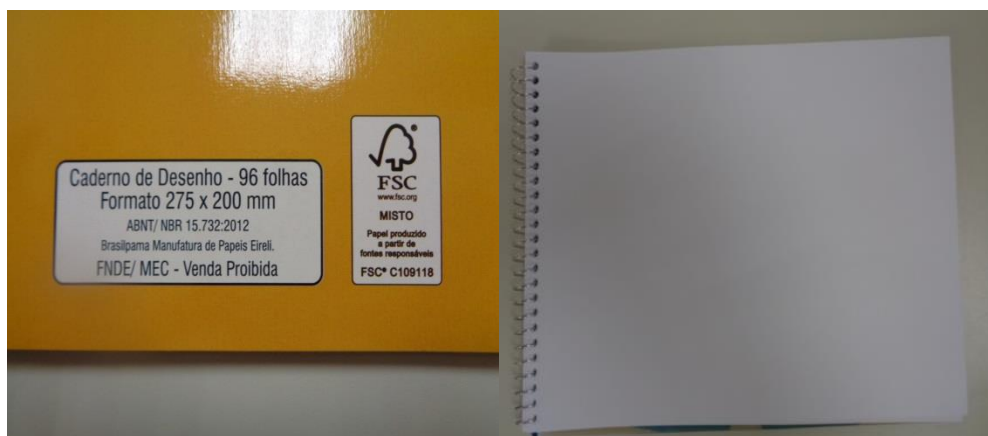

**OBS:** as imagens apresentadas neste documento correspondem à(s) amostra(s) apresentada(s) pelo fornecedor para fins de habilitação durante o pregão eletrônico. Os produtos entregues às Entidades Contratantes devem corresponder fielmente à(s) amostra(s) aprovada(s) pelo FNDE.

## PE nº 02/2018 – Materiais Escolares

### Item 14 – Kit Ensino Fundamental Anos Iniciais (Sudeste)

Valor registrado: **R\$ 64,22 (cada)** – vigência: **20/02/2020**

Empresa registrada (fornecedor): Consórcio Pró Educação - **Líder** Brink Mobil Ltda.

CNPJ n.º: 79.788.766/00015-38

- Espiral de arame com dobra nas pontas:



### Calculadora de bolso – 8 dígitos

A calculadora é da marca **BM Supplies** e possui as seguintes características:

- Visor LCD;
- Calcula raiz quadrada e porcentagem, além das 4 operações básicas;
- Funciona a pilha, além de energia solar:



**OBS:** as imagens apresentadas neste documento correspondem à(s) amostra(s) apresentada(s) pelo fornecedor para fins de habilitação durante o pregão eletrônico. Os produtos entregues às Entidades Contratantes devem corresponder fielmente à(s) amostra(s) aprovada(s) pelo FNDE.



## PE nº 02/2018 – Materiais Escolares

### Item 14 – Kit Ensino Fundamental Anos Iniciais (Sudeste)

Valor registrado: R\$ 64,22 (cada) – vigência: 20/02/2020

Empresa registrada (fornecedor): Consórcio Pró Educação - Líder Brink Mobil Ltda.

CNPJ n.º: 79.788.766/00015-38

- Acompanha a pilha:



### Canetinha hidrográfica

A canetinha é da marca **Arte Feliz** e possui as seguintes características:

- Caixa contendo 12 unidades em cores diferentes (cores obrigatórias: preto, vermelho, amarelo, marrom, dois tons de azul e dois tons de verde);
- Impressão no corpo da caneta a escrita “MEC/FNDE”:



**OBS:** as imagens apresentadas neste documento correspondem à(s) amostra(s) apresentada(s) pelo fornecedor para fins de habilitação durante o pregão eletrônico. Os produtos entregues às Entidades Contratantes devem corresponder fielmente à(s) amostra(s) aprovada(s) pelo FNDE.

## **PE nº 02/2018 – Materiais Escolares**

### **Item 14 – Kit Ensino Fundamental Anos Iniciais (Sudeste)**

Valor registrado: **R\$ 64,22 (cada) – vigência: 20/02/2020**

Empresa registrada (fornecedor): Consórcio Pró Educação - **Líder** Brink Mobil Ltda.

CNPJ n.º: 79.788.766/00015-38

- Ponta porosa:



- Selo do INMETRO.



- Todas as canetas deverão apresentar comprimento de escrita mínimo de 600 m;
- E tem validade de, no mínimo, 12 (doze) meses contados a partir da data de entrega.

**OBS:** as imagens apresentadas neste documento correspondem à(s) amostras(s) apresentada(s) pelo fornecedor para fins de habilitação durante o pregão eletrônico. Os produtos entregues às Entidades Contratantes devem corresponder fielmente à(s) amostra(s) aprovada(s) pelo FNDE.

## **PE nº 02/2018 – Materiais Escolares**

### **Item 14 – Kit Ensino Fundamental Anos Iniciais (Sudeste)**

Valor registrado: **R\$ 64,22 (cada)** – vigência: **20/02/2020**

Empresa registrada (fornecedor): Consórcio Pró Educação - **Líder** Brink Mobil Ltda.

CNPJ n.º: 79.788.766/00015-38

#### **Cola branca**

A cola branca é da marca **Acrilex** e possui as seguintes características:

- É líquida;
- Possui tampa antivazamento;
- Pesa 90g;
- As colas devem estar acondicionadas em sacos plásticos transparentes e lacrados:



**OBS:** as imagens apresentadas neste documento correspondem à(s) amostra(s) apresentada(s) pelo fornecedor para fins de habilitação durante o pregão eletrônico. Os produtos entregues às Entidades Contratantes devem corresponder fielmente à(s) amostra(s) aprovada(s) pelo FNDE.

## PE nº 02/2018 – Materiais Escolares

### Item 14 – Kit Ensino Fundamental Anos Iniciais (Sudeste)

Valor registrado: **R\$ 64,22 (cada) – vigência: 20/02/2020**

Empresa registrada (fornecedor): Consórcio Pró Educação - **Líder** Brink Mobil Ltda.

CNPJ n.º: 79.788.766/00015-38

- Selo do INMETRO:



- E tem validade de, no mínimo, 12 (doze) meses contados a partir da data de entrega.

### Cola colorida

A cola colorida é da marca **Splash Color** e possui as seguintes características:

- Caixa com 6 tubos de 23g cada, de cores diferentes (cores obrigatórias: amarelo, azul, verde, vermelho):



**OBS:** as imagens apresentadas neste documento correspondem à(s) amostra(s) apresentada(s) pelo fornecedor para fins de habilitação durante o pregão eletrônico. Os produtos entregues às Entidades Contratantes devem corresponder fielmente à(s) amostra(s) aprovada(s) pelo FNDE.

## PE nº 02/2018 – Materiais Escolares

### Item 14 – Kit Ensino Fundamental Anos Iniciais (Sudeste)

Valor registrado: R\$ 64,22 (cada) – vigência: 20/02/2020

Empresa registrada (fornecedor): Consórcio Pró Educação - Líder Brink Mobil Ltda.

CNPJ n.º: 79.788.766/00015-38

- Selo do INMETRO:



- E tem validade de, no mínimo, 12(doze) meses contados a partir da data de entrega.

### Lápis de cor

O lápis de cor é da marca **Arte Feliz** e possui as seguintes características:

- Caixa contendo 12 unidades de cores diferentes (cores obrigatórias: preto, amarelo, vermelho, marrom, dois tons de azul, dois tons de verde):



**OBS:** as imagens apresentadas neste documento correspondem à(s) amostras(s) apresentada(s) pelo fornecedor para fins de habilitação durante o pregão eletrônico. Os produtos entregues às Entidades Contratantes devem corresponder fielmente à(s) amostra(s) aprovada(s) pelo FNDE.

## PE nº 02/2018 – Materiais Escolares

### Item 14 – Kit Ensino Fundamental Anos Iniciais (Sudeste)

Valor registrado: **R\$ 64,22 (cada)** – vigência: **20/02/2020**

Empresa registrada (fornecedor): Consórcio Pró Educação - **Líder** Brink Mobil Ltda.

CNPJ n.º: 79.788.766/00015-38

- selo FSC:



- matéria-prima de madeira reflorestada;
- comprimento de 17 cm;
- Selo do INMETRO nº 000511/2017.

### Lápis grafite

O lápis grafite é da marca **Arte feliz** e possui as seguintes características:

- matéria prima de madeira reflorestada;
- comprimento de 17cm;
- dureza nº 02 HB:



**OBS:** as imagens apresentadas neste documento correspondem à(s) amostras(s) apresentada(s) pelo fornecedor para fins de habilitação durante o pregão eletrônico. Os produtos entregues às Entidades Contratantes devem corresponder fielmente à(s) amostra(s) aprovada(s) pelo FNDE.



## PE nº 02/2018 – Materiais Escolares

### Item 14 – Kit Ensino Fundamental Anos Iniciais (Sudeste)

Valor registrado: **R\$ 64,22 (cada)** – vigência: **20/02/2020**

Empresa registrada (fornecedor): Consórcio Pró Educação - **Líder** Brink Mobil Ltda.

CNPJ n.º: 79.788.766/00015-38

#### Material dourado

O material dourado é da marca **Brink Mobil** e possui as seguintes características:

- Caixa de madeira com tampa deslizante;
- Contém 62 peças de madeira sendo elas: 50 cubos que representam a unidade, 10 barras que representam a dezena e 2 placas que representam a centena:

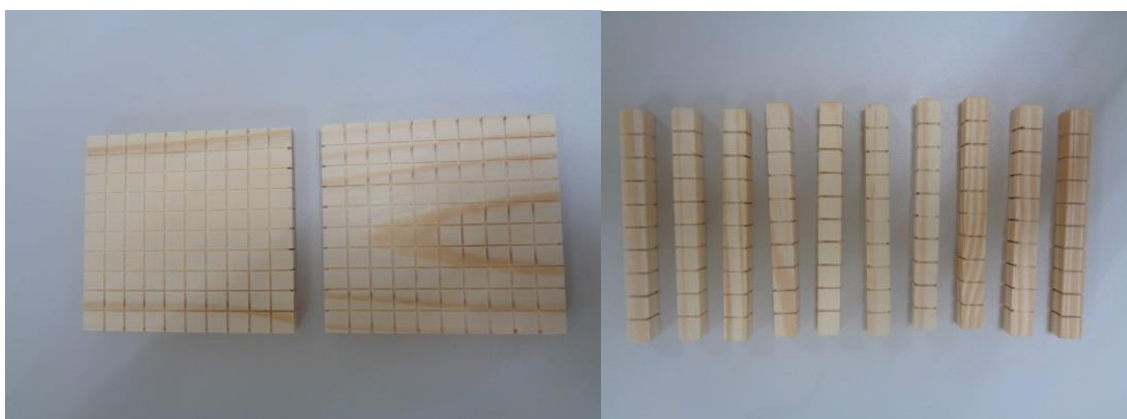

#### Tesoura sem ponta

A tesoura é da marca **Arte Feliz** e possui as seguintes características:

**OBS:** as imagens apresentadas neste documento correspondem à(s) amostra(s) apresentada(s) pelo fornecedor para fins de habilitação durante o pregão eletrônico. Os produtos entregues às Entidades Contratantes devem corresponder fielmente à(s) amostra(s) aprovada(s) pelo FNDE.

## PE nº 02/2018 – Materiais Escolares

### Item 14 – Kit Ensino Fundamental Anos Iniciais (Sudeste)

Valor registrado: **R\$ 64,22 (cada)** – vigência: **20/02/2020**

Empresa registrada (fornecedor): Consórcio Pró Educação - **Líder** Brink Mobil Ltda.

CNPJ n.º: 79.788.766/00015-38

- Corte limpo e eficiente;
- Lamina de aço inoxidável com ponta arredondada;
- Cabo de plástico (polipropileno);
- Comprimento de 11 cm:



#### **Saiba mais:**

- Para conhecimento de todas as especificações técnicas do produto detalhadamente, consulte o Caderno de Informações Técnicas – CIT, disponível na página do Pregão Eletrônico n.º 2/2018, no Portal do FNDE – Compras Governamentais, na seção “Outros arquivos”:  
[http://www.fnde.gov.br/phocadownload/compras\\_governamentais/compras\\_nacionais/pregoes\\_eletronicos/2018/02-2018/1%20-%20CADERNO%20DE%20INFORMAES%20TCNICAS%20-%20COMPILADO%20COM%20ANEXOS.pdf](http://www.fnde.gov.br/phocadownload/compras_governamentais/compras_nacionais/pregoes_eletronicos/2018/02-2018/1%20-%20CADERNO%20DE%20INFORMAES%20TCNICAS%20-%20COMPILADO%20COM%20ANEXOS.pdf)

**OBS:** as imagens apresentadas neste documento correspondem à(s) amostra(s) apresentada(s) pelo fornecedor para fins de habilitação durante o pregão eletrônico. Os produtos entregues às Entidades Contratantes devem corresponder fielmente à(s) amostra(s) aprovada(s) pelo FNDE.