



PE nº 02/2018 – Materiais Escolares

Item 16 – Kit Ensino Médio e EJA (Sudeste)

Valor registrado: **R\$ 44,09 (cada)** – vigência: **20/02/2020**

Empresa registrada (fornecedor): Consórcio Pró Educação - **Líder** Brink Mobil Ltda.

CNPJ n.º: 79.788.766/00015-38

O Kit de material escolar para ensino médio e EJA é composto por:

Composição do Kit	
Item	Qtde. por KIT
Caderno universitário 200 folhas	3
Calculadora de bolso 8 dígitos	1
Caneta esferográfica (2 azuis, 1 preta e 1 vermelha)	4
Grafite 0.7	2
Lapiseira 0.7	1
Régua	1

OBS: as imagens apresentadas neste documento correspondem à(s) amostras(s) apresentada(s) pelo fornecedor para fins de habilitação durante o pregão eletrônico. Os produtos entregues às Entidades Contratantes devem corresponder fielmente à(s) amostra(s) aprovada(s) pelo FNDE.



PE nº 02/2018 – Materiais Escolares

Item 16 – Kit Ensino Médio e EJA (Sudeste)

Valor registrado: **R\$ 44,09 (cada)** – vigência: **20/02/2020**

Empresa registrada (fornecedor): Consórcio Pró Educação - **Líder** Brink Mobil Ltda.

CNPJ n.º: 79.788.766/00015-38

Embalagem

O kit deve estar embalado em caixa de papelão envolta de plástico e identificada na face superior com:

- Nome do kit (ex.: KIT EDUCAÇÃO INFANTIL PRÉ-ESCOLA);
- Composição do Kit, conforme descrito no edital;
- “FNDE/MEC - Pregão Eletrônico 2/2018 – Venda Proibida”;
- Identificação do fabricante e do fornecedor;
- Logomarca do FNDE.

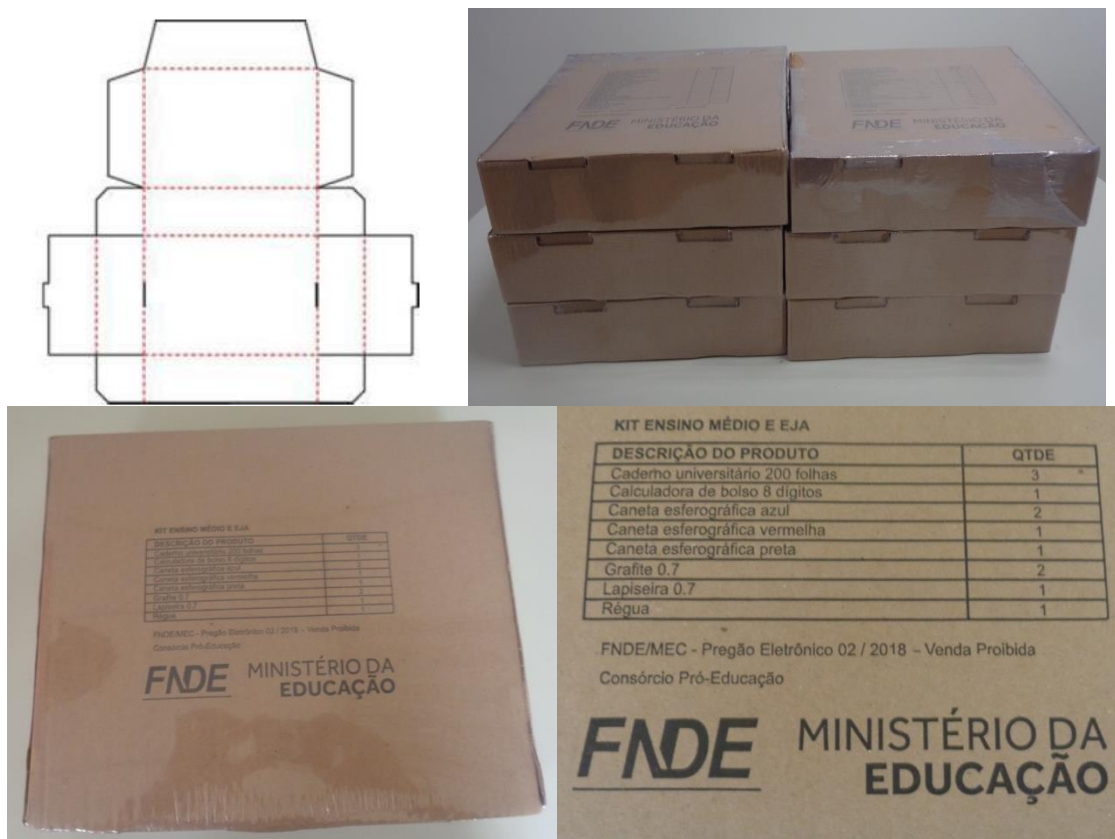

OBS: as imagens apresentadas neste documento correspondem à(s) amostras(s) apresentada(s) pelo fornecedor para fins de habilitação durante o pregão eletrônico. Os produtos entregues às Entidades Contratantes devem corresponder fielmente à(s) amostra(s) aprovada(s) pelo FNDE.

PE nº 02/2018 – Materiais Escolares

Item 16 – Kit Ensino Médio e EJA (Sudeste)

Valor registrado: **R\$ 44,09 (cada)** – vigência: **20/02/2020**

Empresa registrada (fornecedor): Consórcio Pró Educação - **Líder** Brink Mobil Ltda.

CNPJ n.º: 79.788.766/00015-38

OBS: As capas dos cadernos podem ser personalizadas em casos de contratações acima de 20.000 unidades.

Caderno universitário

O caderno é da marca **Kajoma** e possui as seguintes características:

- 3 (três) possibilidades de capas.

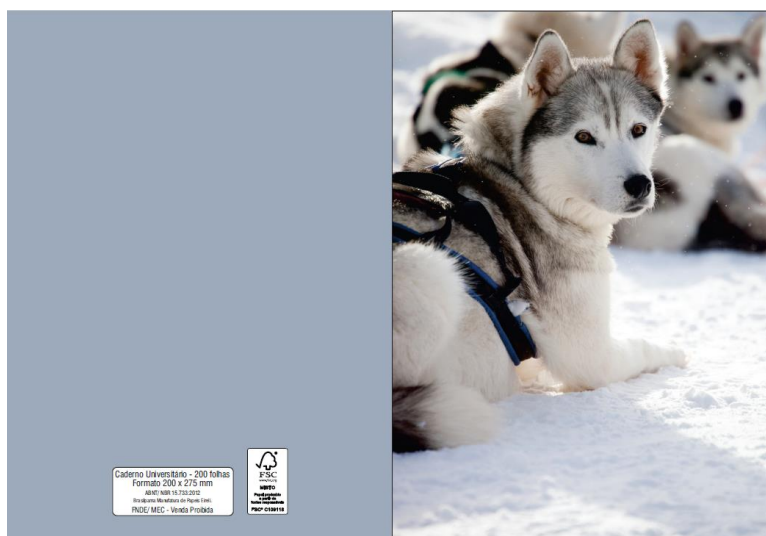

OBS: as imagens apresentadas neste documento correspondem à(s) amostras(s) apresentada(s) pelo fornecedor para fins de habilitação durante o pregão eletrônico. Os produtos entregues às Entidades Contratantes devem corresponder fielmente à(s) amostra(s) aprovada(s) pelo FNDE.



PE nº 02/2018 – Materiais Escolares

Item 16 – Kit Ensino Médio e EJA (Sudeste)

Valor registrado: **R\$ 44,09 (cada)** – vigência: **20/02/2020**

Empresa registrada (fornecedor): Consórcio Pró Educação - **Líder** Brink Mobil Ltda.

CNPJ n.º: 79.788.766/00015-38

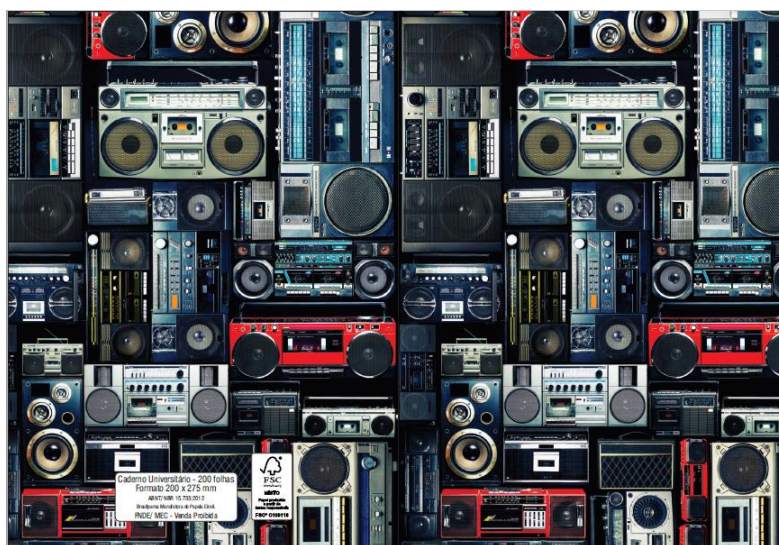
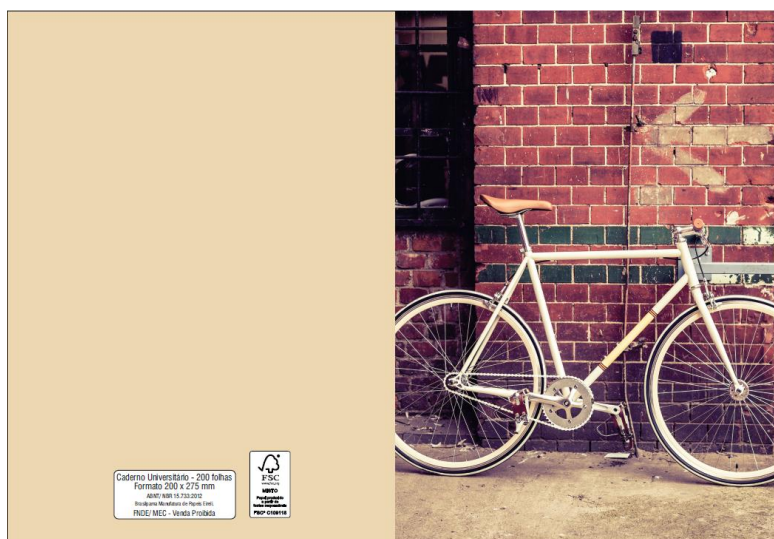

OBS: as imagens apresentadas neste documento correspondem à(s) amostras(s) apresentada(s) pelo fornecedor para fins de habilitação durante o pregão eletrônico. Os produtos entregues às Entidades Contratantes devem corresponder fielmente à(s) amostra(s) aprovada(s) pelo FNDE.



PE nº 02/2018 – Materiais Escolares

Item 16 – Kit Ensino Médio e EJA (Sudeste)

Valor registrado: **R\$ 44,09 (cada)** – vigência: **20/02/2020**

Empresa registrada (fornecedor): Consórcio Pró Educação - **Líder** Brink Mobil Ltda.

CNPJ n.º: 79.788.766/00015-38

- Tamanho de 200 x 275 mm (20 x 27,5 cm):



- 10 matérias, com o total de 200 folhas úteis, com pauta (ou seja, sem contar das divisórias):

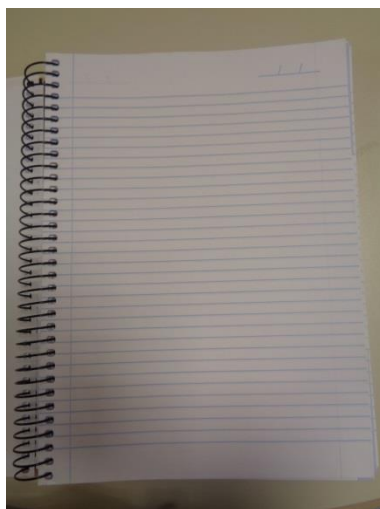

- Espiral de arame com revestimento preto e dobra nas pontas:

OBS: as imagens apresentadas neste documento correspondem à(s) amostras(s) apresentada(s) pelo fornecedor para fins de habilitação durante o pregão eletrônico. Os produtos entregues às Entidades Contratantes devem corresponder fielmente à(s) amostra(s) aprovada(s) pelo FNDE.



PE nº 02/2018 – Materiais Escolares

Item 16 – Kit Ensino Médio e EJA (Sudeste)

Valor registrado: R\$ 44,09 (cada) – vigência: 20/02/2020

Empresa registrada (fornecedor): Consórcio Pró Educação - Líder Brink Mobil Ltda.

CNPJ n.º: 79.788.766/00015-38



Calculadora de bolso – 8 dígitos

A calculadora é da marca **BM Supplies** e possui as características:

- Visor LCD;
- Calcula raiz quadrada e porcentagem além das 4 operações básicas;
- Funciona a pilha e a energia solar:



OBS: as imagens apresentadas neste documento correspondem à(s) amostras(s) apresentada(s) pelo fornecedor para fins de habilitação durante o pregão eletrônico. Os produtos entregues às Entidades Contratantes devem corresponder fielmente à(s) amostra(s) aprovada(s) pelo FNDE.



PE nº 02/2018 – Materiais Escolares

Item 16 – Kit Ensino Médio e EJA (Sudeste)

Valor registrado: **R\$ 44,09 (cada)** – vigência: **20/02/2020**

Empresa registrada (fornecedor): Consórcio Pró Educação - **Líder** Brink Mobil Ltda.

CNPJ n.º: 79.788.766/00015-38

- Acompanha a pilha:



Caneta esferográfica

As canetas são da marca **Arte Feliz** e deverão ser nas seguintes cores: 2 azuis, 1 preta e 1 vermelha.

- Impressão no corpo da escrita “MEC/FNDE”:



- Todas as canetas devem apresentar comprimento de escrita mínimo de 1.750 m.

OBS: as imagens apresentadas neste documento correspondem à(s) amostras(s) apresentada(s) pelo fornecedor para fins de habilitação durante o pregão eletrônico. Os produtos entregues às Entidades Contratantes devem corresponder fielmente à(s) amostra(s) aprovada(s) pelo FNDE.

PE nº 02/2018 – Materiais Escolares

Item 16 – Kit Ensino Médio e EJA (Sudeste)

Valor registrado: **R\$ 44,09 (cada)** – vigência: **20/02/2020**

Empresa registrada (fornecedor): Consórcio Pró Educação - **Líder** Brink Mobil Ltda.

CNPJ n.º: 79.788.766/00015-38

Grafite 0,7

O grafite é da marca **BM Supplies** e tem as seguintes características:

- Tubo com 12 unidades de grafites HB 0,7mm;
- Embalagem de plástico com tampa:

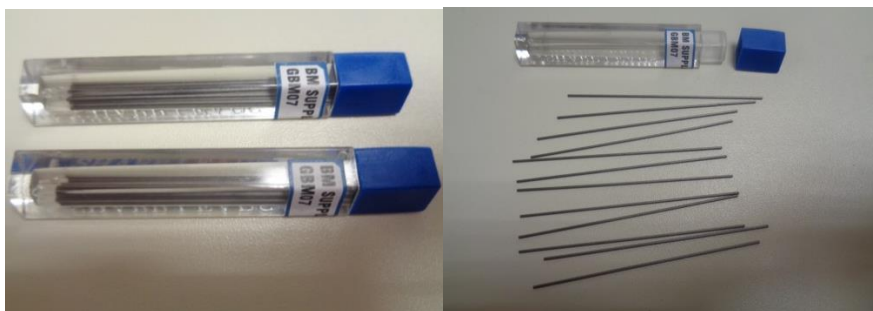

Lapiseira 0,7mm

A lapiseira é da marca **Jocar Office** e possui as seguintes características:

- Prendedor e ponteira de metal;
- É recarregável (grafite 0,7mm) e com ponta fixa;
- Estrutura em plástico cor preta ou azul:



- Borracha:

OBS: as imagens apresentadas neste documento correspondem à(s) amostras(s) apresentada(s) pelo fornecedor para fins de habilitação durante o pregão eletrônico. Os produtos entregues às Entidades Contratantes devem corresponder fielmente à(s) amostra(s) aprovada(s) pelo FNDE.

PE nº 02/2018 – Materiais Escolares

Item 16 – Kit Ensino Médio e EJA (Sudeste)

Valor registrado: R\$ 44,09 (cada) – vigência: 20/02/2020

Empresa registrada (fornecedor): Consórcio Pró Educação - Líder Brink Mobil Ltda.

CNPJ n.º: 79.788.766/00015-38



Régua de 30 cm

A régua é da marca **Arte Feliz** e possui as seguintes características:

- É feita de plástico;
- Possui divisão em milímetros com destaques a cada 5mm;
- Marcações numeradas a cada centímetro;
- Largura de 3,5 cm;
- Espessura de 3 mm;
- Bordas graduada rebaixadas e livres de rebarbas.

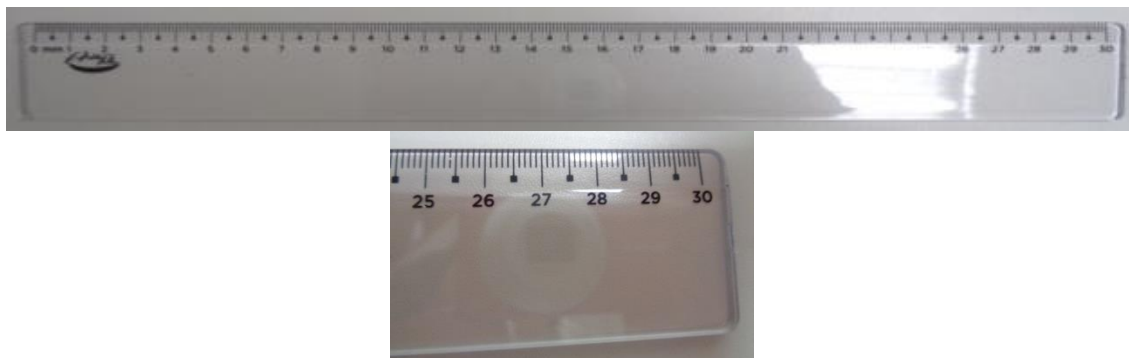

OBS: as imagens apresentadas neste documento correspondem à(s) amostras(s) apresentada(s) pelo fornecedor para fins de habilitação durante o pregão eletrônico. Os produtos entregues às Entidades Contratantes devem corresponder fielmente à(s) amostra(s) aprovada(s) pelo FNDE.



PE nº 02/2018 – Materiais Escolares

Item 16 – Kit Ensino Médio e EJA (Sudeste)

Valor registrado: **R\$ 44,09 (cada)** – vigência: **20/02/2020**

Empresa registrada (fornecedor): Consórcio Pró Educação - **Líder** Brink Mobil Ltda.

CNPJ n.º: 79.788.766/00015-38

Saiba mais:

- Para conhecimento de todas as especificações técnicas do produto detalhadamente, consulte o Caderno de Informações Técnicas – CIT, disponível na página do Pregão Eletrônico n.º 2/2018, no Portal do FNDE – Compras Governamentais, na seção “Outros arquivos”:
http://www.fnde.gov.br/phocadownload/compras_governamentais/compras_nacionais/pregoes_eletronicos/2018/02-2018/1%20-%20CADERNO%20DE%20INFORMAES%20TCNICAS%20-%20COMPILADO%20COM%20ANEXOS.pdf

OBS: as imagens apresentadas neste documento correspondem à(s) amostras(s) apresentada(s) pelo fornecedor para fins de habilitação durante o pregão eletrônico. Os produtos entregues às Entidades Contratantes devem corresponder fielmente à(s) amostra(s) aprovada(s) pelo FNDE.