



PE nº 02/2018 – Instrumentos Musicais

Item 13 – Kit Educação Infantil / Pré-Escola (Sudeste)

Valor registrado: **R\$ 65,37 (cada) – vigência: 20/02/2020**

Empresa registrada (fornecedor): Consórcio Pró Educação - **Líder** Brink Mobil Ltda.

CNPJ n.º: 79.788.766/00015-38

Composição do Kit	
Item	Qtde. por KIT
Agenda escolar	1
Apontador com depósito	2
Borracha escolar	2
Caderno de desenho 96 folhas	2
Canetinha hidrográfica (12 cores)	1
Cola branca 90g	2
Cola colorida	3
Giz de cera (12 cores)	1
Lápis de cor (12 cores)	2
Lápis grafite	4
Massa para modelar	2
Pasta plástica transparente com elástico	1
Pincel nº8	1
Tesoura sem ponta	1
Tinta guache (6 cores)	1

OBS: as imagens apresentadas neste documento correspondem à(s) amostras(s) apresentada(s) pelo fornecedor para fins de habilitação durante o pregão eletrônico. Os produtos entregues às Entidades Contratantes devem corresponder fielmente à(s) amostra(s) aprovada(s) pelo FNDE.

PE nº 02/2018 – Instrumentos Musicais

Item 13 – Kit Educação Infantil / Pré-Escola (Sudeste)

Valor registrado: **R\$ 65,37 (cada) – vigência: 20/02/2020**

Empresa registrada (fornecedor): Consórcio Pró Educação - **Líder Brink Mobil Ltda.**

CNPJ n.º: 79.788.766/00015-38

Embalagem

O kit deve estar embalado em caixa de papelão envolta de plástico e identificada na face superior com:

- Nome do kit (ex.: KIT EDUCAÇÃO INFANTIL PRÉ-ESCOLA);
- Composição do Kit, conforme descrito no edital;
- “FNDE/MEC - Pregão Eletrônico 2/2018 – Venda Proibida”;
- Identificação do fabricante e do fornecedor;
- Logomarca do FNDE.

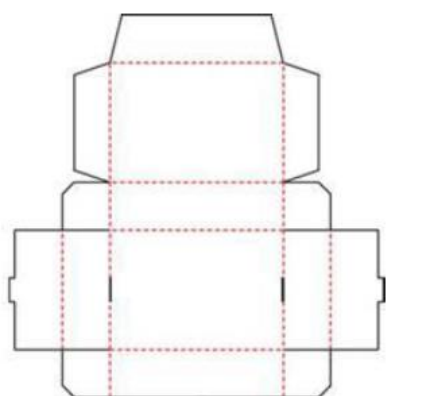

OBS: as imagens apresentadas neste documento correspondem à(s) amostras(s) apresentada(s) pelo fornecedor para fins de habilitação durante o pregão eletrônico. Os produtos entregues às Entidades Contratantes devem corresponder fielmente à(s) amostra(s) aprovada(s) pelo FNDE.

PE nº 02/2018 – Instrumentos Musicais

Item 13 – Kit Educação Infantil / Pré-Escola (Sudeste)

Valor registrado: **R\$ 65,37 (cada) – vigência: 20/02/2020**

Empresa registrada (fornecedor): Consórcio Pró Educação - **Líder Brink Mobil Ltda.**

CNPJ n.º: 79.788.766/00015-38

OBS: As capas da agenda e dos cadernos podem ser personalizadas em casos de contratações acima de 20.000 unidades.

Agenda escolar

A agenda é da marca **Arte Feliz** e possui as seguintes características:

- 3(três) possibilidades de capas:



OBS: as imagens apresentadas neste documento correspondem à(s) amostras(s) apresentada(s) pelo fornecedor para fins de habilitação durante o pregão eletrônico. Os produtos entregues às Entidades Contratantes devem corresponder fielmente à(s) amostra(s) aprovada(s) pelo FNDE.

PE nº 02/2018 – Instrumentos Musicais

Item 13 – Kit Educação Infantil / Pré-Escola (Sudeste)

Valor registrado: **R\$ 65,37 (cada) – vigência: 20/02/2020**

Empresa registrada (fornecedor): Consórcio Pró Educação - **Líder Brink Mobil Ltda.**

CNPJ n.º: 79.788.766/00015-38



- Tamanho de 120 x 160 mm (12x16 cm):



- Índice telefônico:

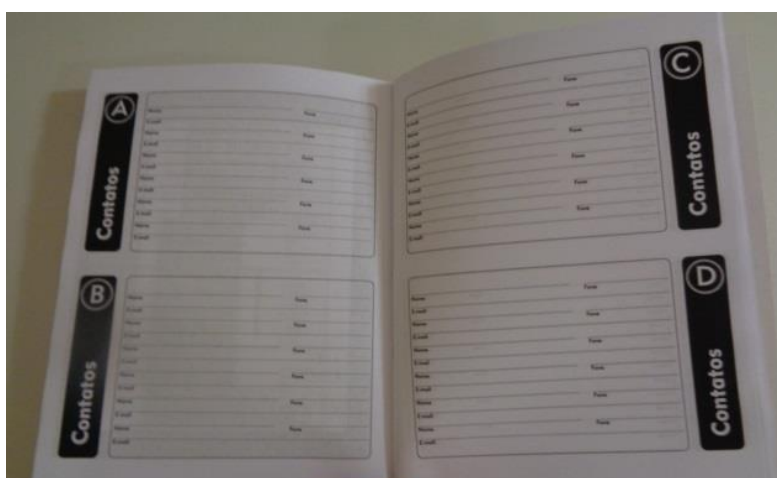

OBS: as imagens apresentadas neste documento correspondem à(s) amostras(s) apresentada(s) pelo fornecedor para fins de habilitação durante o pregão eletrônico. Os produtos entregues às Entidades Contratantes devem corresponder fielmente à(s) amostra(s) aprovada(s) pelo FNDE.



PE nº 02/2018 – Instrumentos Musicais

Item 13 – Kit Educação Infantil / Pré-Escola (Sudeste)

Valor registrado: **R\$ 65,37 (cada) – vigência: 20/02/2020**

Empresa registrada (fornecedor): Consórcio Pró Educação - **Líder** Brink Mobil Ltda.

CNPJ n.º: 79.788.766/00015-38

- Página para dados pessoais:

DADOS PESSOAIS

Nome: _____

Endereço: _____

Cidade/UF: _____ CEP: _____

Bairro: _____

Email: _____

Celular: _____ Telefone: _____

RG: _____ CPF: _____

Grupo Sanguíneo: _____ Fator RH: _____

Alérgico a: _____

Convênio médico: _____

Em caso de emergência avisar: _____ Telefone: _____

Responsável: _____ Telefone: _____

OBS: as imagens apresentadas neste documento correspondem à(s) amostras(s) apresentada(s) pelo fornecedor para fins de habilitação durante o pregão eletrônico. Os produtos entregues às Entidades Contratantes devem corresponder fielmente à(s) amostra(s) aprovada(s) pelo FNDE.



PE nº 02/2018 – Instrumentos Musicais

Item 13 – Kit Educação Infantil / Pré-Escola (Sudeste)

Valor registrado: **R\$ 65,37 (cada) – vigência: 20/02/2020**

Empresa registrada (fornecedor): Consórcio Pró Educação - **Líder Brink Mobil Ltda.**

CNPJ n.º: 79.788.766/00015-38

- Página para horário das aulas e calendários do ano anterior, corrente e próximo:



OBS: as imagens apresentadas neste documento correspondem à(s) amostra(s) apresentada(s) pelo fornecedor para fins de habilitação durante o pregão eletrônico. Os produtos entregues às Entidades Contratantes devem corresponder fielmente à(s) amostra(s) aprovada(s) pelo FNDE.

PE nº 02/2018 – Instrumentos Musicais

Item 13 – Kit Educação Infantil / Pré-Escola (Sudeste)

Valor registrado: **R\$ 65,37 (cada)** – vigência: **20/02/2020**

Empresa registrada (fornecedor): Consórcio Pró Educação - **Líder** Brink Mobil Ltda.

CNPJ n.º: 79.788.766/00015-38

- Folhas com dias da semana e dia do mês na parte superior, e informativo de dias comemorativos na parte inferior:

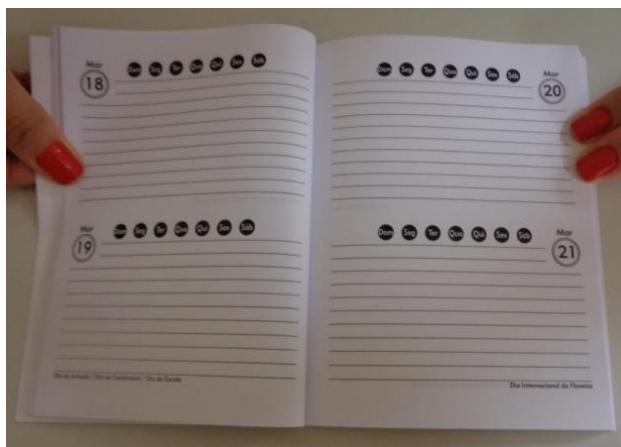

Apontador com depósito

O apontador é da marca **Arte Feliz**, possui as seguintes características:

- Depósito em plástico transparente;
- Altura de 4 cm;
- Comprimento 2,2 cm;
- Largura 1,5 cm;
- O diâmetro deve ser compatível com o diâmetro do lápis grafite e dos lápis de cor que estão no kit.

OBS: as imagens apresentadas neste documento correspondem à(s) amostras(s) apresentada(s) pelo fornecedor para fins de habilitação durante o pregão eletrônico. Os produtos entregues às Entidades Contratantes devem corresponder fielmente à(s) amostra(s) aprovada(s) pelo FNDE.

PE nº 02/2018 – Instrumentos Musicais

Item 13 – Kit Educação Infantil / Pré-Escola (Sudeste)

Valor registrado: R\$ 65,37 (cada) – vigência: 20/02/2020

Empresa registrada (fornecedor): Consórcio Pró Educação - Líder Brink Mobil Ltda.

CNPJ n.º: 79.788.766/00015-38

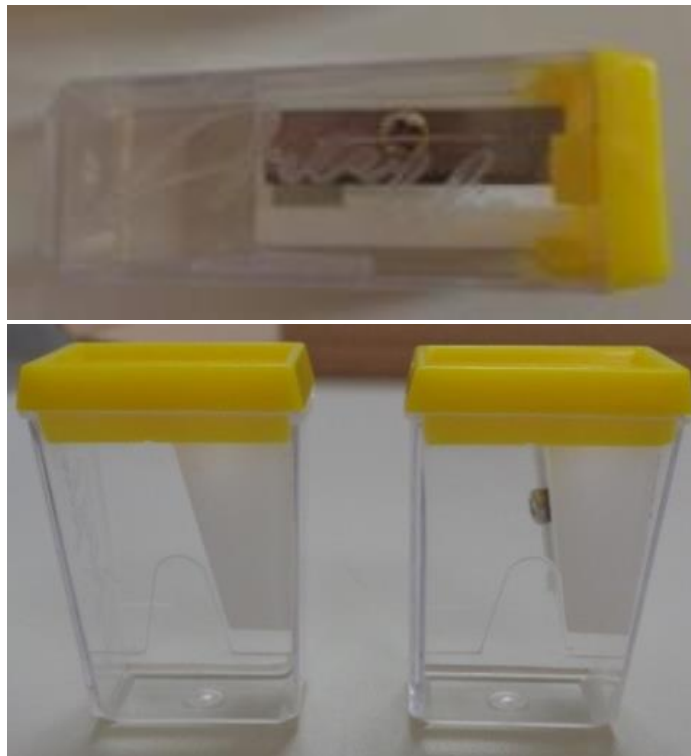

Borracha escolar

A borracha é da marca **Arte feliz** e possui as seguintes características:

- É macia, flexível, possui 3 cm de altura, 2 cm de largura, 0,5 cm de espessura e é capaz de remover o grafite sem borrar ou manchar o papel:



OBS: as imagens apresentadas neste documento correspondem à(s) amostra(s) apresentada(s) pelo fornecedor para fins de habilitação durante o pregão eletrônico. Os produtos entregues às Entidades Contratantes devem corresponder fielmente à(s) amostra(s) aprovada(s) pelo FNDE.

PE nº 02/2018 – Instrumentos Musicais

Item 13 – Kit Educação Infantil / Pré-Escola (Sudeste)

Valor registrado: **R\$ 65,37 (cada)** – vigência: **20/02/2020**

Empresa registrada (fornecedor): Consórcio Pró Educação - **Líder Brink Mobil Ltda.**
CNPJ n.º: 79.788.766/00015-38

Caderno de desenho

O caderno é da marca **Kajoma** e possui as seguintes características:

- 3 (três) possibilidades de capas e contracapas flexíveis:



OBS: as imagens apresentadas neste documento correspondem à(s) amostras(s) apresentada(s) pelo fornecedor para fins de habilitação durante o pregão eletrônico. Os produtos entregues às Entidades Contratantes devem corresponder fielmente à(s) amostra(s) aprovada(s) pelo FNDE.

PE nº 02/2018 – Instrumentos Musicais

Item 13 – Kit Educação Infantil / Pré-Escola (Sudeste)

Valor registrado: **R\$ 65,37 (cada) – vigência: 20/02/2020**

Empresa registrada (fornecedor): Consórcio Pró Educação - **Líder Brink Mobil Ltda.**

CNPJ n.º: 79.788.766/00015-38

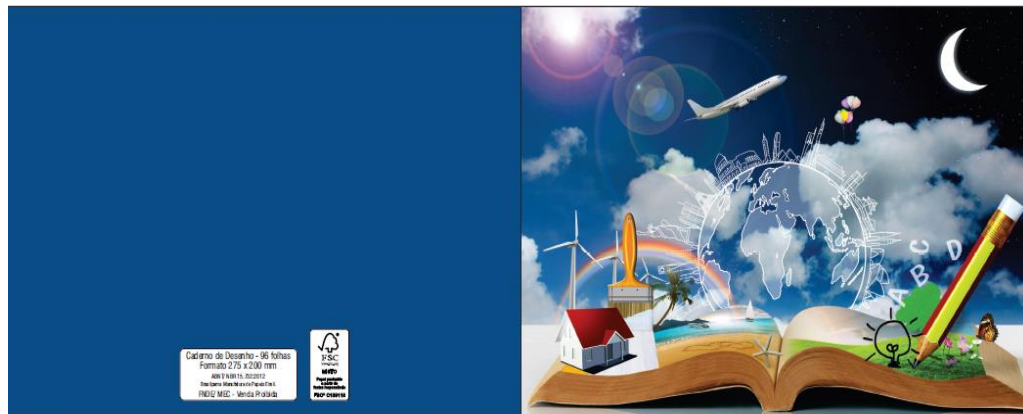

- 96 folhas isentas de impressão de papel offset branco e tamanho de 275 x 200 mm (20 x 27,5 cm):

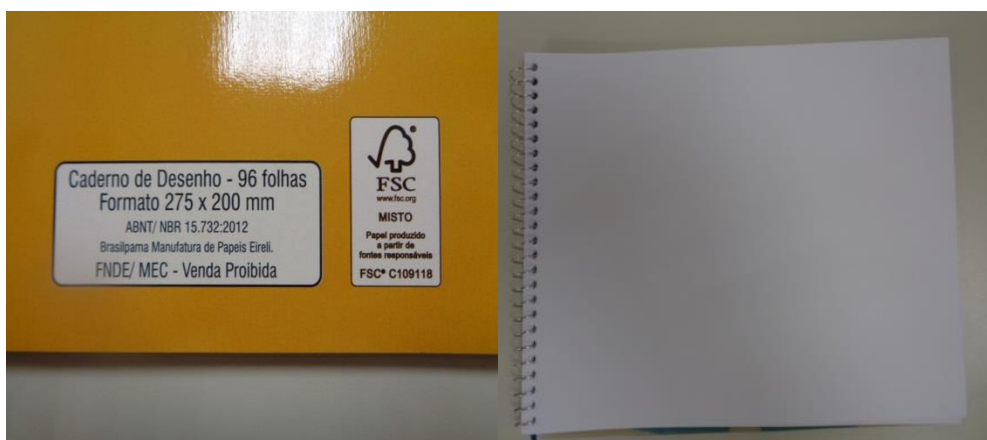

- Espiral de arame com dobra nas pontas:

OBS: as imagens apresentadas neste documento correspondem à(s) amostras(s) apresentada(s) pelo fornecedor para fins de habilitação durante o pregão eletrônico. Os produtos entregues às Entidades Contratantes devem corresponder fielmente à(s) amostra(s) aprovada(s) pelo FNDE.

PE nº 02/2018 – Instrumentos Musicais

Item 13 – Kit Educação Infantil / Pré-Escola (Sudeste)

Valor registrado: **R\$ 65,37 (cada)** – vigência: **20/02/2020**

Empresa registrada (fornecedor): Consórcio Pró Educação - **Líder Brink Mobil Ltda.**
CNPJ n.º: 79.788.766/00015-38



Canetinha hidrográfica

A canetinha é da marca **Arte Feliz** e possui as seguintes características:

- Caixa contendo 12 unidades em cores diferentes (Cores obrigatórias: preto, vermelho, amarelo, marrom, dois tons de azul e dois tons de verde);
- Impressão no corpo da caneta a escrita “MEC/FNDE”:



OBS: as imagens apresentadas neste documento correspondem à(s) amostras(s) apresentada(s) pelo fornecedor para fins de habilitação durante o pregão eletrônico. Os produtos entregues às Entidades Contratantes devem corresponder fielmente à(s) amostra(s) aprovada(s) pelo FNDE.

PE nº 02/2018 – Instrumentos Musicais

Item 13 – Kit Educação Infantil / Pré-Escola (Sudeste)

Valor registrado: **R\$ 65,37 (cada) – vigência: 20/02/2020**

Empresa registrada (fornecedor): Consórcio Pró Educação - **Líder Brink Mobil Ltda.**
CNPJ n.º: 79.788.766/00015-38

- Ponta porosa:



- Selo do INMETRO:



- Todas as canetas deverão apresentar comprimento de escrita mínimo de 600 m;
- E tem validade de, no mínimo, 12 (doze) meses contados a partir da data de entrega.

OBS: as imagens apresentadas neste documento correspondem à(s) amostra(s) apresentada(s) pelo fornecedor para fins de habilitação durante o pregão eletrônico. Os produtos entregues às Entidades Contratantes devem corresponder fielmente à(s) amostra(s) aprovada(s) pelo FNDE.

PE nº 02/2018 – Instrumentos Musicais

Item 13 – Kit Educação Infantil / Pré-Escola (Sudeste)

Valor registrado: **R\$ 65,37 (cada)** – vigência: **20/02/2020**

Empresa registrada (fornecedor): Consórcio Pró Educação - **Líder Brink Mobil Ltda.**

CNPJ n.º: 79.788.766/00015-38

Cola branca

A cola branca é da marca **Acrilex** e possui as seguintes características:

- É líquida;
- Possui tampa antivazamento;
- Pesa 90g;
- As colas devem estar acondicionadas em sacos plásticos transparentes e lacrados:



OBS: as imagens apresentadas neste documento correspondem à(s) amostras(s) apresentada(s) pelo fornecedor para fins de habilitação durante o pregão eletrônico. Os produtos entregues às Entidades Contratantes devem corresponder fielmente à(s) amostra(s) aprovada(s) pelo FNDE.

PE nº 02/2018 – Instrumentos Musicais

Item 13 – Kit Educação Infantil / Pré-Escola (Sudeste)

Valor registrado: **R\$ 65,37 (cada)** – vigência: **20/02/2020**

Empresa registrada (fornecedor): Consórcio Pró Educação - **Líder Brink Mobil Ltda.**
CNPJ n.º: 79.788.766/00015-38

- Selo do INMETRO:



- E tem validade de, no mínimo, 12 (doze) meses contados a partir da data de entrega.

Cola colorida

A cola colorida é da marca **Splash Color** e possui as seguintes características:

- Caixa com 6 tubos de 23g cada, de cores diferentes (cores obrigatórias: amarelo, azul, verde, vermelho):



OBS: as imagens apresentadas neste documento correspondem à(s) amostra(s) apresentada(s) pelo fornecedor para fins de habilitação durante o pregão eletrônico. Os produtos entregues às Entidades Contratantes devem corresponder fielmente à(s) amostra(s) aprovada(s) pelo FNDE.

PE nº 02/2018 – Instrumentos Musicais

Item 13 – Kit Educação Infantil / Pré-Escola (Sudeste)

Valor registrado: R\$ 65,37 (cada) – vigência: 20/02/2020

Empresa registrada (fornecedor): Consórcio Pró Educação - Líder Brink Mobil Ltda.
CNPJ n.º: 79.788.766/00015-38

- Selo do INMETRO:



- E tem validade de, no mínimo, 12 (doze) meses contados a partir da data de entrega.

Giz de cera

O giz é da marca **Arte Feliz** e possui as seguintes características:

- Diâmetro de 0,5 cm;
- Comprimento de 7,5 cm;
- Caixa com 12 cores diferentes (Cores obrigatórias: Preto, amarelo, vermelho, marrom, dois tons de azul, dois tons de verde):



OBS: as imagens apresentadas neste documento correspondem à(s) amostra(s) apresentada(s) pelo fornecedor para fins de habilitação durante o pregão eletrônico. Os produtos entregues às Entidades Contratantes devem corresponder fielmente à(s) amostra(s) aprovada(s) pelo FNDE.

PE nº 02/2018 – Instrumentos Musicais

Item 13 – Kit Educação Infantil / Pré-Escola (Sudeste)

Valor registrado: **R\$ 65,37 (cada)** – vigência: **20/02/2020**

Empresa registrada (fornecedor): Consórcio Pró Educação - **Líder Brink Mobil Ltda.**
CNPJ n.º: 79.788.766/00015-38

- Superfície lisa e uniforme;
- Selo do INMETRO:



Lápis de cor

O lápis de cor é da marca **Arte Feliz** e possui as seguintes características:

- Caixa contendo 12 unidades de cores diferentes (cores obrigatórias: preto, amarelo, vermelho, marrom, dois tons de azul, dois tons de verde):



OBS: as imagens apresentadas neste documento correspondem à(s) amostra(s) apresentada(s) pelo fornecedor para fins de habilitação durante o pregão eletrônico. Os produtos entregues às Entidades Contratantes devem corresponder fielmente à(s) amostra(s) aprovada(s) pelo FNDE.

PE nº 02/2018 – Instrumentos Musicais

Item 13 – Kit Educação Infantil / Pré-Escola (Sudeste)

Valor registrado: **R\$ 65,37 (cada)** – vigência: **20/02/2020**

Empresa registrada (fornecedor): Consórcio Pró Educação - **Líder Brink Mobil Ltda.**
CNPJ n.º: 79.788.766/00015-38

- selo FSC:



- matéria-prima de madeira reflorestada;
- comprimento de 17 cm;
- Selo do INMETRO nº 000511/2017.

Lápis grafite

O lápis grafite é da marca **Arte feliz** e possui as seguintes características:

- matéria prima de madeira reflorestada;
- comprimento de 17cm;
- dureza nº 02 HB:



OBS: as imagens apresentadas neste documento correspondem à(s) amostras(s) apresentada(s) pelo fornecedor para fins de habilitação durante o pregão eletrônico. Os produtos entregues às Entidades Contratantes devem corresponder fielmente à(s) amostra(s) aprovada(s) pelo FNDE.

PE nº 02/2018 – Instrumentos Musicais

Item 13 – Kit Educação Infantil / Pré-Escola (Sudeste)

Valor registrado: **R\$ 65,37 (cada)** – vigência: **20/02/2020**

Empresa registrada (fornecedor): Consórcio Pró Educação - **Líder Brink Mobil Ltda.**

CNPJ n.º: 79.788.766/00015-38

Massa para modelar

A massa de modelar é da marca **Acrilex** e possui as seguintes características:

- Caixa com 6 unidades nas cores branca, amarela, azul, vermelha, preta e verde:



- Selo do INMETRO:



- E tem validade de, no mínimo, 12 (doze) meses contados a partir da data de entrega.

OBS: as imagens apresentadas neste documento correspondem à(s) amostras(s) apresentada(s) pelo fornecedor para fins de habilitação durante o pregão eletrônico. Os produtos entregues às Entidades Contratantes devem corresponder fielmente à(s) amostra(s) aprovada(s) pelo FNDE.

PE n° 02/2018 – Instrumentos Musicais

Item 13 – Kit Educação Infantil / Pré-Escola (Sudeste)

Valor registrado: **R\$ 65,37 (cada)** – vigência: **20/02/2020**

Empresa registrada (fornecedor): Consórcio Pró Educação - **Líder Brink Mobil Ltda.**

CNPJ n.º: 79.788.766/00015-38

Pasta plástica transparente com elástico

A pasta é da marca **Polibras** e possui as seguintes características:

- Feita em plástico (polipropileno) transparente com cores sortidas (poderá vir em várias cores);
- Dimensões: largura 24,5 cm, altura 33,5 cm e espessura 4 cm:



- Selo do INMETRO:



OBS: as imagens apresentadas neste documento correspondem à(s) amostras(s) apresentada(s) pelo fornecedor para fins de habilitação durante o pregão eletrônico. Os produtos entregues às Entidades Contratantes devem corresponder fielmente à(s) amostra(s) aprovada(s) pelo FNDE.

PE nº 02/2018 – Instrumentos Musicais

Item 13 – Kit Educação Infantil / Pré-Escola (Sudeste)

Valor registrado: **R\$ 65,37 (cada) – vigência: 20/02/2020**

Empresa registrada (fornecedor): Consórcio Pró Educação - **Líder** Brink Mobil Ltda.

CNPJ n.º: 79.788.766/00015-38

Pincel N°8

O pincel da marca **Arte Feliz** é feito de plástico, possui a virola de alumínio e pêlo de pônei:

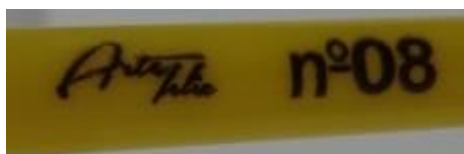

Tesoura sem ponta

A tesoura é da marca **Arte Feliz** e possui as seguintes características:

- Corte limpo e eficiente;
- Lamina de aço inoxidável com ponta arredondada;
- Cabo de plástico (polipropileno);
- Comprimento de 11 cm:

OBS: as imagens apresentadas neste documento correspondem à(s) amostras(s) apresentada(s) pelo fornecedor para fins de habilitação durante o pregão eletrônico. Os produtos entregues às Entidades Contratantes devem corresponder fielmente à(s) amostra(s) aprovada(s) pelo FNDE.

PE nº 02/2018 – Instrumentos Musicais

Item 13 – Kit Educação Infantil / Pré-Escola (Sudeste)

Valor registrado: **R\$ 65,37 (cada)** – vigência: **20/02/2020**

Empresa registrada (fornecedor): Consórcio Pró Educação - **Líder Brink Mobil Ltda.**
CNPJ n.º: 79.788.766/00015-38



Tinta guache

A tinta é da marca **Carimbras** e possui as seguintes características:

- Caixa com 6 unidades nas cores preta, branca, amarela, vermelha, azul e verde:



- 15 ml por unidade;
- Selo do INMETRO:

OBS: as imagens apresentadas neste documento correspondem à(s) amostras(s) apresentada(s) pelo fornecedor para fins de habilitação durante o pregão eletrônico. Os produtos entregues às Entidades Contratantes devem corresponder fielmente à(s) amostra(s) aprovada(s) pelo FNDE.



PE nº 02/2018 – Instrumentos Musicais

Item 13 – Kit Educação Infantil / Pré-Escola (Sudeste)

Valor registrado: R\$ 65,37 (cada) – vigência: 20/02/2020

Empresa registrada (fornecedor): Consórcio Pró Educação - Líder Brink Mobil Ltda.

CNPJ n.º: 79.788.766/00015-38



- Tampa plástica de rosca;
- Frasco transparente;
- E tem validade de, no mínimo, 12 (doze) meses contados a partir da data de entrega.

Saiba mais:

- Para conhecimento de todas as especificações técnicas do produto detalhadamente, consulte o Caderno de Informações Técnicas – CIT, disponível na página do Pregão Eletrônico n.º 2/2018, no Portal do FNDE – Compras Governamentais, na seção “Outros arquivos”:
http://www.fnde.gov.br/phocadownload/compras_governamentais/compras_nacionais/pregoes_eletronicos/2018/02-2018/1%20-%20CADERNO%20DE%20INFORMAES%20TCNICAS%20-%20COMPILADO%20COM%20ANEXOS.pdf

OBS: as imagens apresentadas neste documento correspondem à(s) amostras(s) apresentada(s) pelo fornecedor para fins de habilitação durante o pregão eletrônico. Os produtos entregues às Entidades Contratantes devem corresponder fielmente à(s) amostra(s) aprovada(s) pelo FNDE.