

180
JUCESP - Santo André

JUCESP

06

07 04 17



JUCESP PROTOCOLO
0.334.650/17-3



INSTRUMENTO DE CONSTITUIÇÃO

"RR SOFTWARE E SOLUÇÕES EM TECNOLOGIA EIRELI"

Pelo presente instrumento particular:

BETÂNIA COELHO SILVA ROCHA, brasileira, casada sob o regime da comunhão parcial de bens, nascida em 19/01/1985, natural de São Paulo - SP, empresária, portadora da cédula de identidade RG nº 44.103.375 - SSP/SP, expedido em 11/06/2011 e do CPF/MF nº 330.759.408-79, residente e domiciliada na Rua Dona Julia Cezar Ferreira nº 450 - aptº 114 - Baeta Neves - São Bernardo do Campo São Paulo - CEP: 09760-300, constitui uma EIRELI - Empresa Individual de Responsabilidade Limitada mediante as seguintes cláusulas.

Cláusula Primeira - A empresa girará sob o nome empresarial de "**RR SOFTWARE E SOLUÇÕES EM TECNOLOGIA EIRELI**".

Cláusula Segunda - A EIRELI terá sua sede e foro na Rua Dona Julia Cezar Ferreira nº 450 - aptº 114 - Baeta Neves - São Bernardo do Campo - São Paulo CEP: 09760-300.

Paragrafo Único - Para consecução de seus objetivos sociais, a empresa poderá, a qualquer tempo, criar, alterar, manter ou extinguir filiais, escritórios e sucursais, em qualquer parte do território nacional e/ou exterior, mediante alteração contratual devidamente registrada e arquivada na Junta Comercial.

Cláusula Terceira - A empresa terá por objetivo social as atividades de:

- ~ Licenciamento ou cessão de direito de uso de programas de computação;
- ~ Licenciamento ou outorga de autorização de uso dos programas e softwares de computadores customizáveis e não customizáveis;
- ~ Comércio e distribuição de software;
- ~ Consultoria e assessoria em tecnologia da informação;
- ~ Serviços de instalação e configuração de equipamento, software e programas de informática, Help Desk e apoio a usuários de informática;
- ~ Manutenção em sistemas, softwares e programas de tecnologia da informação;
- ~ Instalação e configuração de softwares, sistemas de segurança em informática, redes de computadores, circuitos de dados, telecomunicações, servidores e PABX analógicos, digitais e IPs;
- ~ Levantamento de informações de utilização de consumo de telefonia, analisar bilhetes de telefonia, contestação de contas telefônicas.

JUCESP

06

07 04 17

Cláusula Quarta - O capital da empresa é de R\$ 93.700,00 (noventa e três mil e setecentos reais), totalmente integralizado em moeda corrente do País, detido em sua totalidade pela titular Sr.^a BETÂNIA COELHO SILVA ROCHA.

Cláusula Quinta - A responsabilidade da titular é limitada ao valor total do capital integralizado.

Cláusula Sexta - A EIRELI iniciará suas atividades em 24/03/2017 e seu prazo de duração será por tempo indeterminado.

Cláusula Sétima - A administração da EIRELI caberá a titular BETÂNIA COELHO SILVA ROCHA, com os poderes e atribuições de administradora, autorizado o uso do nome empresarial individualmente, vedado, no entanto, em atividades estranhas ao interesse social ou assumir obrigações seja em favor próprio ou de terceiros, bem como onerar ou alienar bens imóveis da EIRELI.

Paragrafo primeiro - Faculta-se a administradora, nos limites de seus poderes constituir procuradores em nome da EIRELI, devendo ser especificado no instrumento de mandato, os atos e operações que poderão praticar e a duração do mandato, que no caso de mandato judicial, poderá ser por prazo indeterminado.

Paragrafo Segundo - Poderão ser designados administradores não titular, na forma prevista no artigo 1.061 da Lei 10.406/2002.

Cláusula Oitava - A titular Sr.^a BETÂNIA COELHO SILVA ROCHA, poderá realizar retirada mensal a título de pró-labore, considerando os interesses da empresa e as limitações da legislação vigente.

Cláusula Nona - Em cumprimento ao disposto no paragrafo 1º, do artigo 1011, da Lei 10.406/2002, a titular da EIRELI declara, para os devidos fins e efeitos de direito, que a mesma não participa de nenhuma outra pessoa jurídica dessa modalidade.

Cláusula Décima - Ao termino de cada exercício social, em 31 de dezembro, a administradora prestara contas justificadas de sua administração, procedendo à elaboração do inventário, do balanço patrimonial e do balanço de resultado econômico, cabendo à empresária, na proporção de suas quotas, os lucros ou perdas apuradas.

Cláusula Décima Primeira - Falecendo ou interditado a titular da EIRELI, a empresa continuará suas atividades com os herdeiros, sucessores e o incapaz. Não sendo possível ou inexistindo o interesse destes, o valor de seus haveres será apurado e liquidado com base na situação patrimonial da empresa, a data da resolução, verificada em balanço especialmente levantado.



JUCESP

05

07 04 17

Paragrafo Único - O mesmo procedimento será adotado em outros casos em que a EIRELI se resolva em relação a seu titular.

Cláusula Décima Segunda - A titular declara sob as penas da Lei que não está impedida, por lei especial, e nem condenada ou que se encontra sob os efeitos de condenação; que a proíba de exercer a administração desta EIRELI, bem como não está impedida, ou em virtude de condenação criminal, ou por se encontrar sob os efeitos dela, a pena que vede, ainda que temporariamente, o acesso a cargos públicos ou crime falimentar, de prevaricação, peita ou suborno, concussão, peculato, ou contra a economia popular, contra o sistema financeiro nacional, contra normas de defesa de concorrência, contra as relações de consumo, fé pública ou a propriedade (artigo 1011 § 1º, CC/2002).

Cláusula Décima Terceira - Fica eleito o foro desta comarca para o exercício e o cumprimento dos direitos e obrigações resultantes deste contrato.

E, por estarem assim justa e contratada, lavra data e assina, juntamente com duas testemunhas, o presente instrumento particular de constituição de EMPRESA INDIVIDUAL DE RESPONSABILIDADE LIMITADA - EIRELI, em 03 vias de igual teor e forma, obrigando-se fielmente por si e seus herdeiros a cumpri-lo em todos os seus termos.

São Bernardo do Campo, 24 de março de 2017.

Betânia Coelho

BETÂNIA COELHO SILVA ROCHA

TESTEMUNHAS: -

WANDERLEY APARECIDO JUSTI
RG nº 8.615.951-3 - SSP/SP

RENATA DOS SANTOS CAVALCANTE
RG nº. 27.880.250-3 - SSP/SP

ADVOGADO: -

WANDERLEY APARECIDO JUSTI JUNIOR
OAB/SP 337.359

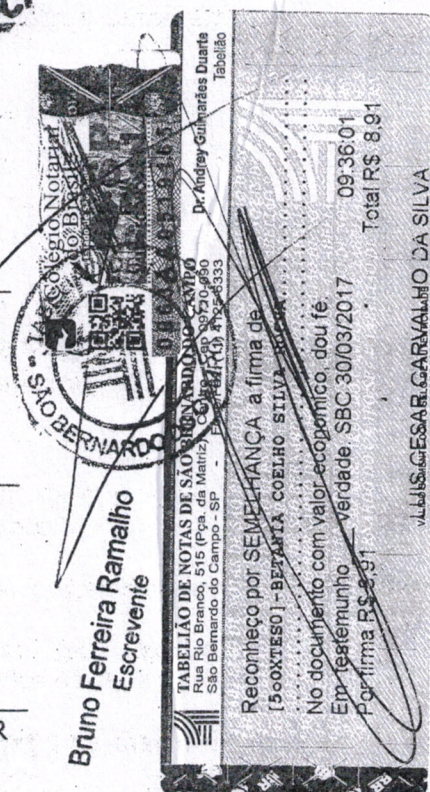
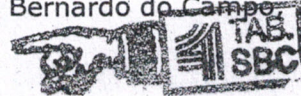

923011

20

714070

