



PE nº 10/2017 - Mobiliário Escolar

Item 23 – CJP 01

Valor registrado: R\$ 286,00 (cada conjunto) – vigência: 16/04/2019

Empresa registrada (fornecedor): **Consórcio Cantares e Tecno2000 (líder) CNPJ n.º: 21.306.287/0001-52**

CJP-01 – Conjunto para professor

Conjunto composto de:

- a) **1 (uma) mesa** com tampo em MDP, revestido na face superior de laminado melamínico de alta pressão e na face inferior com chapa de balanceamento, painel frontal em MDP, revestido nas duas faces em laminado melamínico BP, montado sobre estrutura tubular de aço.
- b) **1 (uma) cadeira** empilhável, com assento e encosto em polipropileno injetado, montados sobre estrutura tubular de aço.



Embalagem externa (Volume):

- Cada **volume** é composto de 1 conjunto (**uma mesa** e **uma cadeira**), envolto em filme termoencolhível resistente o suficiente para evitar o rompimento da embalagem, proteger contra poeira e umidade, e garantir a integridade física do mobiliário durante o manuseio, transporte e estocagem:

OBS: as imagens apresentadas neste documento correspondem ao(s) protótipo(s) apresentado(s) pelo fornecedor para fins de habilitação durante o pregão eletrônico. Os produtos entregues às Entidades Contratantes devem corresponder fielmente ao(s) protótipo(s) aprovado(s) pelo FNDE.



PE nº 10/2017 - Mobiliário Escolar

Item 23 – CJP 01

Valor registrado: R\$ 286,00 (cada conjunto) – vigência: 16/04/2019

Empresa registrada (fornecedor): **Consórcio Cantares e Tecno2000 (líder) CNPJ n.º: 21.306.287/0001-52**



Embalagem individual da mesa:

- cada tampo deve estar recoberto com papelão ondulado, manta de polietileno expandido ou plástico bolha, de gramatura adequada às características do produto, dobrando a parte excedente e fixando com cordões de sisal, rafia ou fitilho de polipropileno;
- os pés devem estar protegidos com papel crepe sem goma, ou com tubetes de espuma;



OBS: as imagens apresentadas neste documento correspondem ao(s) protótipo(s) apresentado(s) pelo fornecedor para fins de habilitação durante o pregão eletrônico. Os produtos entregues às Entidades Contratantes devem corresponder fielmente ao(s) protótipo(s) aprovado(s) pelo FNDE.



PE nº 10/2017 - Mobiliário Escolar

Item 23 – CJP 01

Valor registrado: R\$ 286,00 (cada conjunto) – vigência: 16/04/2019

Empresa registrada (fornecedor): **Consórcio Cantares e Tecno2000 (líder) CNPJ n.º: 21.306.287/0001-52**

Embalagem individual da cadeira:

- cada cadeira deve estar embalada individualmente, recobrimdo assento e encosto com papelão ondulado, plástico bolha ou com elementos de polietileno expandido, de gramatura adequada às características do produto;
- os pés da cadeira devem estar protegidos com papel crepe sem goma, ou com tubetes de espuma;



Estrutura metálica (mesa e cadeira):

- **MESA:** montantes verticais, pés e travessas confeccionados em tubo de aço carbono laminado a frio, com costura;
- **CADEIRA:** estrutura em tubo de aço carbono laminado a frio, com costura;
- **PINTURA:** em tinta em pó híbrida Epóxi / Poliéster, eletrostática, brilhante, polimerizada em estufa, espessura mínima 40 micrometros, na cor CINZA; tratamento antiferruginoso que assegure resistência à corrosão em câmara de névoa salina de no mínimo 300 horas;
- **SOLDAS:** com superfície lisa e homogênea, sem pontos cortantes, superfícies ásperas ou escórias; todos os encontros de tubos devem receber solda em todo o perímetro da união; sem respingos, irregularidades de solda, e rebarbas; juntas soldadas esmerilhadas e cantos agudos arredondados.

OBS: as imagens apresentadas neste documento correspondem ao(s) protótipo(s) apresentado(s) pelo fornecedor para fins de habilitação durante o pregão eletrônico. Os produtos entregues às Entidades Contratantes devem corresponder fielmente ao(s) protótipo(s) aprovado(s) pelo FNDE.



PE nº 10/2017 - Mobiliário Escolar

Item 23 – CJP 01

Valor registrado: R\$ 286,00 (cada conjunto) – vigência: 16/04/2019

Empresa registrada (fornecedor): **Consórcio Cantares e Tecno2000 (líder) CNPJ n.º: 21.306.287/0001-52**



Fita de bordo (tampo da mesa):

OBS: as imagens apresentadas neste documento correspondem ao(s) protótipo(s) apresentado(s) pelo fornecedor para fins de habilitação durante o pregão eletrônico. Os produtos entregues às Entidades Contratantes devem corresponder fielmente ao(s) protótipo(s) aprovado(s) pelo FNDE.



PE nº 10/2017 - Mobiliário Escolar

Item 23 – CJP 01

Valor registrado: R\$ 286,00 (cada conjunto) – vigência: 16/04/2019

Empresa registrada (fornecedor): **Consórcio Cantares e Tecno2000 (líder) CNPJ n.º: 21.306.287/0001-52**

- na cor CINZA, com 22mm de largura e 3mm +/- 0,5mm de espessura;
- colada com adesivo "HotMelting"; resistência ao arrancamento mínima de 70N;
- ponto de início e término de aplicação da fita de bordo no ponto central e do lado oposto à borda de contato com o usuário;
- ponto de encontro da fita de bordo sem espaços ou descolamentos que facilitem seu arrancamento.



Ponteiros e sapatas (mesa e cadeira):

- em polipropileno copolímero virgem, isento de cargas minerais, injetadas na cor CINZA;
- fixadas à estrutura através de encaixe e pino expensor;
- MARCA: **Frisokar (Tecno2000) – Zurich (Cantares)**
- MODELO: **FDE/FNDE**

OBS: as imagens apresentadas neste documento correspondem ao(s) protótipo(s) apresentado(s) pelo fornecedor para fins de habilitação durante o pregão eletrônico. Os produtos entregues às Entidades Contratantes devem corresponder fielmente ao(s) protótipo(s) aprovado(s) pelo FNDE.



PE nº 10/2017 - Mobiliário Escolar

Item 23 – CJP 01

Valor registrado: R\$ 286,00 (cada conjunto) – vigência: 16/04/2019

Empresa registrada (fornecedor): **Consórcio Cantares e Tecno2000 (líder) CNPJ n.º: 21.306.287/0001-52**

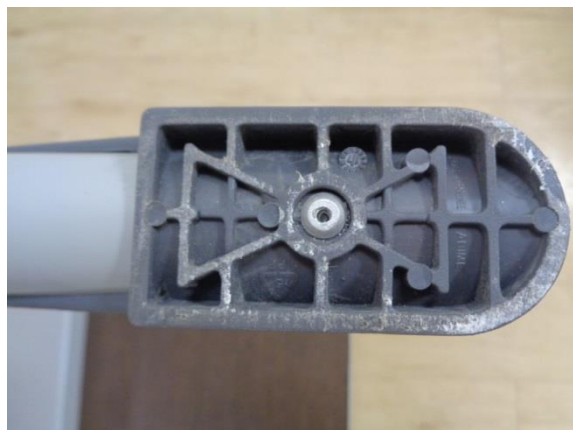

Assento e encosto (cadeira):

- em polipropileno copolímero virgem, isento de cargas minerais, injetadas na cor CINZA;
- fixadas à estrutura através de rebites de “repuxo”;
- MARCA: **Frisokar (Tecno2000) – Zurich (Cantares)**
- MODELO: **FDE/FNDE**

OBS: as imagens apresentadas neste documento correspondem ao(s) protótipo(s) apresentado(s) pelo fornecedor para fins de habilitação durante o pregão eletrônico. Os produtos entregues às Entidades Contratantes devem corresponder fielmente ao(s) protótipo(s) aprovado(s) pelo FNDE.

PE nº 10/2017 - Mobiliário Escolar

Item 23 – CJP 01

Valor registrado: R\$ 286,00 (cada conjunto) – vigência: 16/04/2019

Empresa registrada (fornecedor): **Consórcio Cantares e Tecno2000 (líder) CNPJ n.º: 21.306.287/0001-52**



Identificação do fornecedor/fabricante:

- etiqueta colada na superfície inferior do tampo da mesa e do assento da cadeira;
- etiqueta autoadesiva com informações impressas de forma permanente.

OBS: as imagens apresentadas neste documento correspondem ao(s) protótipo(s) apresentado(s) pelo fornecedor para fins de habilitação durante o pregão eletrônico. Os produtos entregues às Entidades Contratantes devem corresponder fielmente ao(s) protótipo(s) aprovado(s) pelo FNDE.



PE nº 10/2017 - Mobiliário Escolar

Item 23 – CJP 01

Valor registrado: R\$ 286,00 (cada conjunto) – vigência: 16/04/2019

Empresa registrada (fornecedor): **Consórcio Cantares e Tecno2000 (líder) CNPJ n.º: 21.306.287/0001-52**



Características adicionais:

- **Garantia:** de 24 meses, contra defeitos de fabricação, contados a partir da data de entrega do mobiliário;
- **Relatório de Avaliação de Protótipo:** Relatório nº 89.MG.010/2017, ABNT Certificadora (Tecno2000); Relatório nº EB264/17.LAU, de 07/12/2017, Exata Certificadora (Cantares);
- **Relatório de análise da colagem da fita de borda:** Relatório nº MOV/L-018.900/17 – Falcão Bauer (Tecno2000); Relatório nº MOV/L-018.934/17, de 28/11/2017 – Falcão Bauer (Cantares);
- **Relatório de ensaio de resistência a corrosão da pintura em nevoa salina:** Relatório N° R171934-01, de 30/11/2017 – Labchair (Tecno2000); Relatório N° R171950-01, de 04/12/2017 – Labchair (Cantares);
- **Manual de uso e conservação:** entregue dentro de um envelope, fixado com fita adesiva do lado externo da embalagem, na parte superior do tampo da mesa; deve estar fixado em cada conjunto; papel reciclado, em formato 210mm x 297mm (A4), de gramatura mínima 75g/m², frente e verso.

Saiba mais:

- Para conhecimento de todas as especificações técnicas do produto detalhadamente, consulte o Caderno de Informações Técnicas – CIT, disponível na página do Pregão Eletrônico n.º 10/2017, no Portal do FNDE – Compras Governamentais, na seção “Outros arquivos”:
<http://www.fnde.gov.br/acoes/compras-governamentais/compras-nacionais/produtos/itemlist/category/569-mobili%C3%A1rio-escolar>

OBS: as imagens apresentadas neste documento correspondem ao(s) protótipo(s) apresentado(s) pelo fornecedor para fins de habilitação durante o pregão eletrônico. Os produtos entregues às Entidades Contratantes devem corresponder fielmente ao(s) protótipo(s) aprovado(s) pelo FNDE.